

# ukryl

MR



v 2.0



Queridos clientes y amigos,

**ESTAMOS MUY CONTENTOS** de entregar nuestro nuevo catálogo, pero les advertimos que estamos siempre incorporando nuevos artículos y colores por lo que los invitamos a acercarse a su vendedor, a nuestra página web y a nuestras redes sociales para conocer siempre nuestras novedades.

Trabajamos con proveedores en 7 países, visitamos ferias en Italia, Alemania y China para traer la moda a Chile en artículos y en colorido y así entregar a nuestras tejedoras y clientes los hermosos productos que junto a la creatividad de cada una de ellas se traduce en hermosas creaciones.

En los últimos años hemos fortalecido nuestra propuesta con hilados naturales como Lana y Algodón teniendo excelente respuesta en nuestros productos Andino, Patagonia y Cotton Premium. La importancia del cuidado de la naturaleza no es algo de moda, sino que también revisamos que todos nuestros proveedores tengan procesos limpios y tratamientos de agua para la tintorería. Ninguna empresa en Chile ha visitado tantas fábricas en Asia, Europa y América como nosotros los que nos permite tener un conocimiento de las capacidades de nuestros proveedores así como del respeto a la naturaleza.

Además de una propuesta de calidad, moda y combinación de un precio competitivo hemos siempre tenido el lema de ser nosotros la bodega de nuestros clientes, lo que se traduce en una buena continuidad de los productos y colores.

Agradecemos su preferencia durante tantos años. Para nosotros es un trabajo conjunto que hacemos con nuestros clientes con quienes llegamos al consumidor final y esperando encontrar la alegría y satisfacción de ellos al tejer o hacer su proyecto.

El año 2014 Ukryl cumplió sus primeros 50 años, esperamos que nos sigan acompañando por los próximos 50 años y muchos más años.

Esperamos encuentren útil este catálogo y que estemos en contacto prontamente.

**Ukryl**

Calidad que teje la moda.



# Índice

## LANAS

---

- 5 Clásicos
- 14 Fantasías Invierno
- 28 Nako Turquía Premium
- 32 Bebé
- 38 Verano
- 52 Macramé y Manualidades

## 58 ACCESORIOS DE TEJIDO

- 59 Palillos
- 60 Accesorios y Telares
- 62 Crochet
- 63 Pom Pom y Amigurumi

## 64 CORDONERÍA

---

### COSTURAS VARIAS

- 66 Agujas
- 67 Complementos
- 68 Alfileres, Tijeras y Broches Pelo
- 69 Costureros, Descosedores y Huincha de Medir
- 70 Elásticos y Velcro
  
- 72 Cola Ratón

### HILOS

- 73 Hilo Encerado
- 74 Hilo Perlé
- 75 Metálicos e Invisible

### CINTAS

- 76 Cinta Satín y Borde Dorado
- 78 Cinta de Falla (Cinta Gross)
- 79 Cinta Arcoiris
- 80 Cintas Navideñas
- 82 Cintas Satín Navidad
- 83 Cinta Étnica
- 84 Extrafort y Cinta Algodón
- 85 Sesgo
- 86 Cinta Arpillera
- 87 Cinta Tricolor
- 88 Troqueladas
- 91 Troqueladas Navidad

### BLONDAS | PASAMANERÍA | ENCAJES

- 92 Tira Bordada (Broderie)
- 96 Encajes
- 100 Bolillos
- 102 Macramé
- 104 Macramé Girasol
- 105 Borlas
- 106 Borlas y Ovillos de Navidad
- 108 Pasamanería Dorada
- 109 Pasamanería Trenzada
- 110 Tul Metálico
- 111 Flecós

### OTRAS MANUALIDADES

- 112 Mostacillón
- 113 Pom Pom

### DETALLES

- 114 Flores

### PARCHES

- 116 Parches

### TELAS

- 118 Paño Lency
- 121 Tela Arpillera Color

### PINTURA

- 122 Fashion 3D
- 123 Goma Eva y Silicona



Imágen generada con IA Adobe Firefly

**ukryl**  
MR

EXPLOSIÓN DE COLORES



# CLÁSICOS DE INVIERNO

# Ukryl

COMPOSICIÓN: 100% Acrílico.  
 PESO DEL OVILLO: 100 g.  
 LONGITUD DEL HILO: 220 m.  
 NÚMERO DE PALILLO: 4 - 5 mm.  
 NÚMERO DE CROCHET: 4 mm.

30°C  
 Lavar en  
 agua tibia

No usar  
 cloro

No  
 planchar

Ⓟ  
 Lavado en  
 seco con  
 percloroetileno



**3**  
Verde Agua



**22**  
Azulino



**33**  
Naranja



**134**  
Fucsia Claro



**425**  
Sandía



**718**  
Gris Oscuro

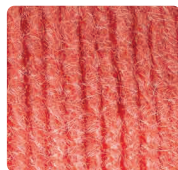

**728**  
Damasco



**732**  
Azulino



**735**  
Amarillo Oro

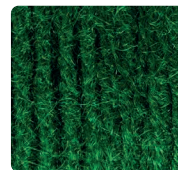

**740**  
Verde Navidad



**769**  
Calipso



**772**  
Fucsia



**807**  
Jacinto



**831**  
Mostaza



**880**  
Petróleo



**811**  
Rojo Fuego



**829**  
Beige



**875**  
Azul Jeans



**882**  
Malva



**888**  
Palo Rosa



**900**  
Limón



**1102**  
Blanco

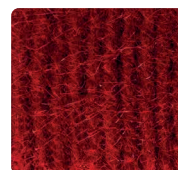

**3602**  
Rojo Italiano

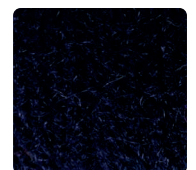

**6902**  
Azul Marino



**1777**  
Naranja Flúor



**1788**  
Amarillo Flúor



**1799**  
Verde Flúor

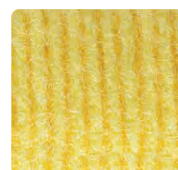

**2302**  
Amarillo



**2903**  
Terracota



**5502**  
Chocolate



**1302**  
Blanco invierno



**3202**  
Rosado Fuerte



**3916**  
Café Moro



**5029**  
Amarillo Aromo



**4850**  
Lila



**3917**  
Verde Musgo



**5032**  
Verde Cata

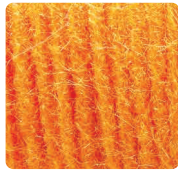

**5033**  
Orange



**7902**  
Verde Botella



**5302**  
Tostado



**6890**  
Obispo



**6202**  
Celeste



**6402**  
Calipso Claro



**5102**  
Piel



**6702**  
Azul Rey



**3102**  
Rosado



**7007**  
Verde Esmeralda



**7402**  
Pasto Seco

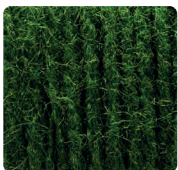

**7802**  
Verde Plata

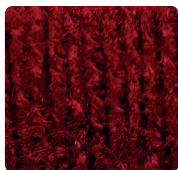

**3902**  
Burdeos



**8003**  
Pistacho



**5204**  
Beige Claro

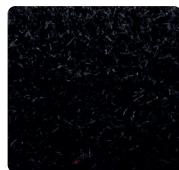

**8902**  
Negro



**219**  
Barbie



# Ukryl Estampado

COMPOSICIÓN: 100% Acrílico.  
 PESO DEL OVILLO: 100 g.  
 LONGITUD DEL HILO: 220 m.  
 NÚMERO DE PALILLO: 4 - 5 mm.  
 NÚMERO DE CROCHET: 4 mm.

30°C  
 Lavar en  
 agua tibia

No usar  
 cloro

No  
 planchar

Ⓟ  
 Lavado en  
 seco con  
 percloroetileno

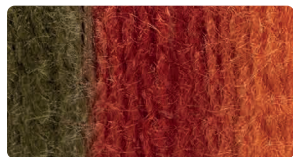

**4**  
 Naranja - Verde Musgo - Terracota



**7**  
 Lila - Rosado - Malva



**16**  
 Verde Palta - Pistacho  
 Verde Limón

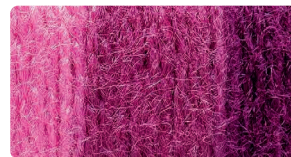

**21**  
 Rosado Barbie - Obispo - Rosa

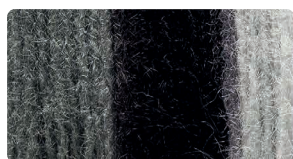

**24**  
 Gris - Blanco - Negro



**27**  
 Gris Azulado - Gris - Gris Perla



**29**  
 Beige Oscuro - Beige Claro  
 Mostaza

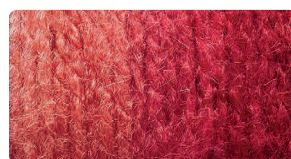

**31**  
 Rojo Italiano - Rojo Fuego - Coral



**41**  
 Café - Tostado - Beige

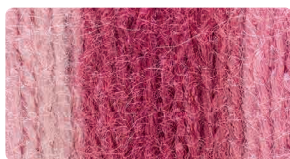

**62**  
 Rosado - Magenta - Rosa



**64**  
 Lila - Rosado - Malva



**65**  
 Calipso - Naranja - Fucsia



**77**  
 Verde Musgo - Verde Olivo  
 Amarillo

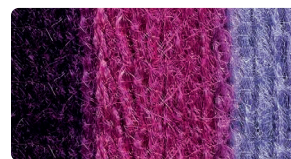

**82**  
 Malva - Fucsia - Beterraga

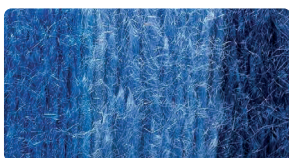

**85**  
 Azul Grisáceo - Azulino - Jacinto



**103**  
 Azulino - Calipso - Turquesa



**125**  
 Verde Agua - Verde Nilo - Petróleo



# 24/7

COMPOSICIÓN: 100% Acrílico.  
PESO DEL OVILLO: 100 g.  
LONGITUD DEL HILO: 160 m. aprox.  
NÚMERO DE PALILLO: 4 - 6 mm.  
NÚMERO DE CROCHET: 4 - 6 mm.

30°C  
Lavar en agua tibia

No usar cloro

No planchar

Ⓟ  
Lavado en seco con percloroetileno



**03**  
Verde Agua



**33**  
Naranja

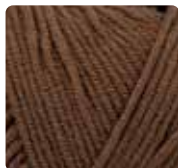

**205**  
Café



**1102**  
Blanco

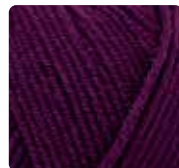

**712**  
Obispo

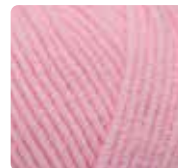

**3102**  
Rosado



**875**  
Azul Jeans



**882**  
Lila



**1302**  
Blanco Invierno



**439**  
Pistacho



**831**  
Mostaza

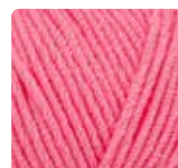

**3202**  
Sandía



**3602**  
Rojo

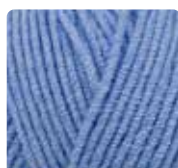

**6202**  
Celeste



**6210**  
Piel

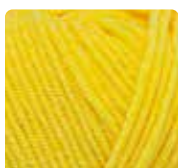

**6215**  
Amarillo

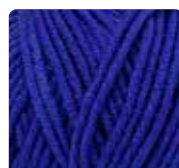

**8257**  
Azul Rey

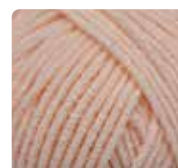

**8259**  
Damasco



**8262**  
Naranja

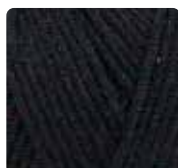

**8902**  
Negro



**811**  
Rojo Fuego

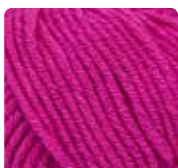

**772**  
Fucsia

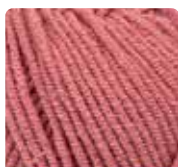

**888**  
Palo Rosa



**8102**  
Gris Perla



# Súper Económico

COMPOSICIÓN: 100% Acrílico.  
 PESO DEL OVILLO: 50 g. y 100 g.  
 LONGITUD DEL HILO: 90 m. y 180 m.  
 NÚMERO DE PALILLO: 7 - 8 mm.  
 NÚMERO DE CROCHET: 6 mm.

30°C  
 Lavar en agua tibia

No usar cloro

No planchar

Ⓟ  
 Lavado en seco con percloroetileno



**33**  
Naranja



**41**  
Púrpura



**425**  
Sandía

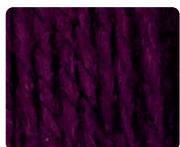

**712**  
Obispo



**718**  
Gris



**735**  
Amarillo



**740**  
Verde Navidad



**769**  
Calipso



**772**  
Fucsia



**807**  
Jacinto



**811**  
Rojo Fuego



**829**  
Beige



**875**  
Jeans



**1102**  
Blanco



**7007**  
Esmeralda

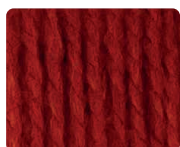

**2903**  
Terracota



**3202**  
Rosado Fuerte



**3602**  
Rojo Italiano



**3916**  
Café Moro



**4850**  
Lila



**5032**  
Verde Cata

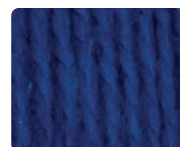

**6702**  
Azul Rey



**6902**  
Azul Marino



**1302**  
Blanco Invierno



**8003**  
Pistacho

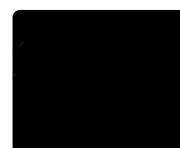

**8902**  
Negro



100 grs

10



50 grs

# Sport Ukryl

COMPOSICIÓN: 100% Acrílico.  
 PESO DEL OVILLO: 100 g.  
 LONGITUD DEL HILO: 170 m.  
 NÚMERO DE PALILLO: 4 - 5 mm.  
 NÚMERO DE CROCHET: 4.5 - 5 - 5.5 mm.

30°C  
 Lavar en  
 agua tibia

No usar  
 cloro

No  
 planchar

P  
 Lavado en  
 seco con  
 percloroetileno



**210**  
Plata



**386**  
Magenta



**432**  
Lila

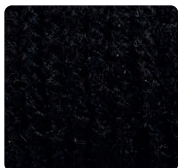

**290**  
Negro



**465**  
Violeta



**575**  
Rojo

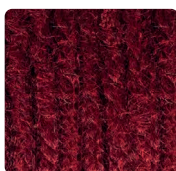

**586**  
Granate

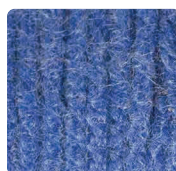

**617**  
Pastel



**590**  
Bordo



**664**  
Denim



**843**  
Camel

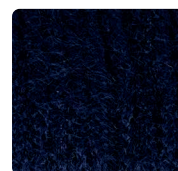

**690**  
Marino



**752**  
Hiedra



**800**  
Blanco

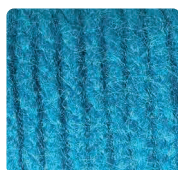

**685**  
Turquesa

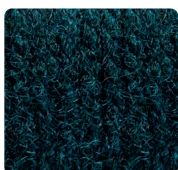

**795**  
Petróleo



**1302**  
Blanco Invierno



**2903**  
Damasco

*Gruesa, abrigada, sin miedo al invierno,  
 Sport desafía al viento invernal,  
 suave en las manos, fuerte en el tiempo,  
 lista para tejer y arropar.*



# Extra

COMPOSICIÓN: 100% Acrílico.  
PESO DEL OVILLO: 100 g.  
NÚMERO DE PALILLO: 4 - 6 mm.  
NÚMERO DE CROCHET: 4 - 6 mm.



Lavar en agua tibia



No usar cloro



No planchar



Lavado en seco con percloroetileno



**718**  
Gris



**1102**  
Blanco



**740**  
Verde Navidad



**769**  
Calipso



**772**  
Fucsia



**807**  
Jacinto



**811**  
Rojo Fuego



**829**  
Beige



**875**  
Jeans



**888**  
Palo Rosa



**735**  
Amarillo Oro



**1302**  
Blanco Invierno



**2903**  
Terracota



**3202**  
Rosado Fuerte



**8003**  
Pistacho



**5502**  
Canela



**6702**  
Azul Rey

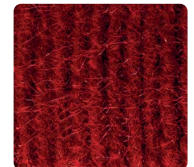

**3602**  
Rojo Italiano



**4850**  
Lila



**6890**  
Obispo

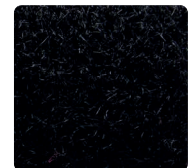

**8902**  
Negro



# Glaciar

COMPOSICIÓN: 100% Acrílico.  
 PESO DEL OVILLO: 100 g.  
 LONGITUD DEL HILO: 100 m.  
 NÚMERO DE PALILLO: 10 mm.  
 NÚMERO DE CROCHET: 8 mm.

30°C  
 Lavar en agua tibia

No usar cloro

No planchar

Ⓟ  
 Lavado en seco con percloroetileno



**7007** Esmeralda   **5204** Beige Claro   **888** Palo Rosa   **3602** Rojo Italiano   **862** Azulino   **572** Malva   **718** Gris   **910** Beige   **740** Verde   **831** Mostaza Claro   **3902** Burdeos



**875** Jeans   **2903** Terracota   **8902** Negro   **530** Obispo   **5502** Tabaco   **1302** Blanco Invierno



**148** Negro Gris Blanco Invierno   **158** Burdeos Tostado Beige   **168** Violeta Malva Celeste   **178** Fucsia Terracota Verde Musgo   **138** Gris Azul Celeste   **188** Verde Cata Fucsia Lila   **198** Burdeos Coral Blanco Invierno

Estampado





# FANTASÍA DE INVIERNO

FANTASÍA DE INVIERNO

# Happy Soft

COMPOSICIÓN: 100% Microfibra Premium.

PESO DEL OVILLO: 100 g.

LONGITUD DEL HILO: 150 m.

NÚMERO DE PALILLO: 5 - 8 mm.

NÚMERO DE CROCHET: 4 - 8 mm.

30°C  
Lavar en  
agua tibia

No usar  
cloro

No  
planchar

Lavado en  
seco con  
percloroetileno



17 Blanco Invierno    08 Piel    18 Verde Cata    11 Azul    12 Café    10 Celeste    04 Damasco    05 Gris    14 Morado



06 Amarillo    03 Rojo    07 Rosado    02 Negro    01 Blanco    16 Terracota    13 Verde Agua    09 Beige    15 Amarillo Oro

Estampado



45    42    44    47    43    40    41    48    49    46



# Mosaico

COMPOSICIÓN: 100% Acrílico.  
PESO DEL OVILLO: 100 g.  
LONGITUD DEL HILO: 170 m.  
NÚMERO DE PALILLO: 4 - 5 mm.  
NÚMERO DE CROCHET: 4.5 - 5 mm.

30°C  
Lavar en  
agua tibia

No usar  
cloro

No  
planchar

Ⓟ  
Lavado en  
seco con  
percloroetileno



2 8 1 10 11



3 7 9 6 4



*Mosaico deslumbra en dulces colores,  
teje paisajes, sueños y amores.  
Con lana y abrigo en cada puntada,  
el invierno se envuelve en su mirada.*

# Batik Soft

COMPOSICIÓN: 76% acrílico, 13% Nylon, 10% Lana, 1% Spandex.

PESO DEL OVILLO: 100 g.

LONGITUD DEL HILO: 260 m. aprox

NÚMERO DE PALILLO: 4 - 5 mm.

NÚMERO DE CROCHET: 4 - 5 mm.

30°C

Lavar en agua tibia



No usar cloro



No planchar



Lavado en seco con percloroetileno



3

5

4

1

6



2

10

7

8

9



# Diana

COMPOSICIÓN: 80% Acrílico, 10% Poliamida, 10% Lana.

PESO DEL OVILLO: 100 g.

LONGITUD DEL HILO: 120 m. aprox

NÚMERO DE PALILLO: 3.5 - 5 mm.

NÚMERO DE CROCHET: 3.5 - 5 mm.



Lavar en  
agua tibia



No usar  
cloro



No  
planchar



Lavado en  
seco con  
percloroetileno



7

4

2

5

9



12

11

8

3



6



*Diana resplandece con colores reales,  
inspirada en la moda británica y realiza  
Tonos que hablan de elegancia y distinción.*

# Bruni

**COMPOSICIÓN:** 75% Acrílico, 25% Pes.  
**PESO DEL OVILLO:** 100 g.  
**LONGITUD DEL HILO:** 200 m. aprox  
**NÚMERO DE PALILLO:** 4.5 - 6 mm.  
**NÚMERO DE CROCHET:** 4.5 - 6 mm.

 Lavar en agua tibia	 No usar cloro
 No planchar	 Lavado en seco con percloroetileno



# Tiramisú

COMPOSICIÓN: 100% Acrílico.  
PESO DEL OVILLO: 100 g.  
LONGITUD DEL HILO: 100 m. aprox  
NÚMERO DE PALILLO: 5 - 6 mm.  
NÚMERO DE CROCHET: 4 - 6 mm.

30°C  
Lavar en  
agua tibia

No usar  
cloro

No  
planchar

Ⓟ  
Lavado en  
seco con  
percloroetileno



4

2

8

6

9



7

5

1

3

10



*Tiramisú, como el dulce rocío,  
colores que brillan bajo la luna fría.  
Hilos que se entrelazan como besos perdidos,  
en la boca de la noche, un suspiro, un latido.*



ukryl  
MANDALA



anti-alérgico

ukryl  
etiqueta  
DORADA

100% acrílico

ukryl  
HAPPY SOFT  
ESTAMPADO

# Jeans

COMPOSICIÓN: 100% Acrílico.  
PESO DEL OVILLO: 100 g.  
LONGITUD DEL HILO: 220 m.  
NÚMERO DE PALILLO: 4 - 5 mm.  
NÚMERO DE CROCHET: 4 mm.

30°C  
Lavar en  
agua tibia

No usar  
cloro

No  
planchar

Ⓟ  
Lavado en  
seco con  
percloroetileno



7  
Café



9  
Calipso

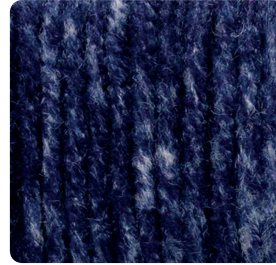

2  
Índigo

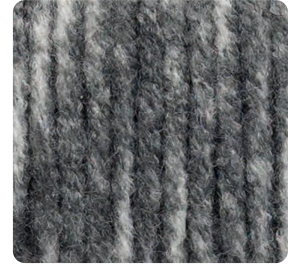

5  
Gris



11  
Rojo



12  
Rosado



1  
Azul Jeans



10  
Verde Musgo



8  
Café Oscuro



No es solo lana, es actitud,  
Jeans no necesita presentación,  
como un buen par de jeans  
que te abrazan sin condición.

# Mandala

COMPOSICIÓN: 75% Acrílico, 25% Lana.

PESO DEL OVILLO: 100 g.

LONGITUD DEL HILO: 220 m.

NÚMERO DE PALILLO: 4 - 5 mm.

NÚMERO DE CROCHET: 4 - 5 mm.

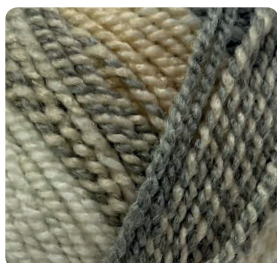

3002

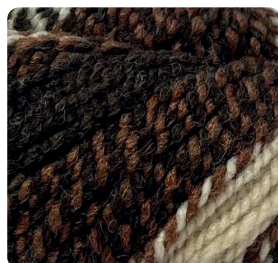

3051



3305

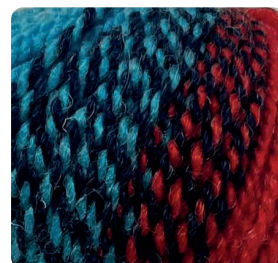

3307



3401

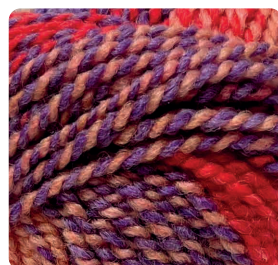

3502

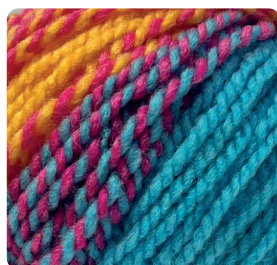

3505

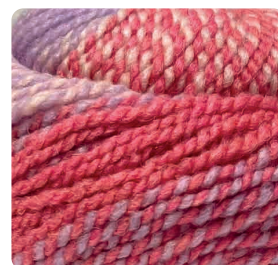

3506

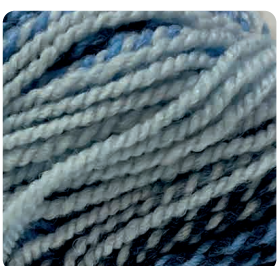

3601

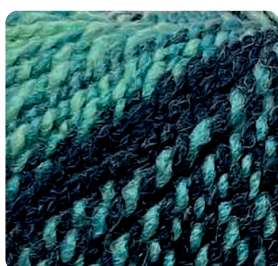

3603

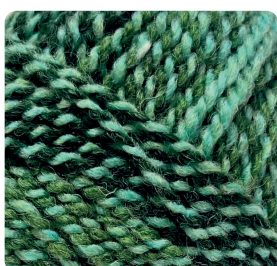

3703

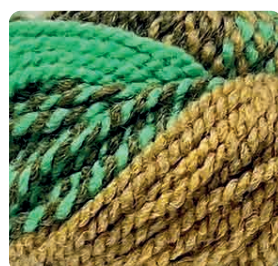

3709

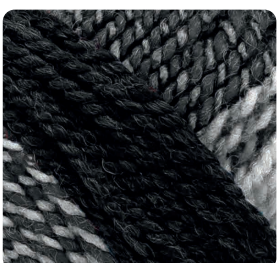

101



# Festival

COMPOSICIÓN: 100% Acrílico.  
PESO DEL OVILLO: 100 g.  
LONGITUD DEL HILO: 200 m.  
NÚMERO DE PALILLO: 4 - 5 mm.  
NÚMERO DE CROCHET: 4 mm.

30°C  
Lavar en agua tibia

No usar cloro

No planchar

Ⓟ  
Lavado en seco con percloroetileno



1  
Rojo



2  
Blanco Invierno



3  
Verde Pistacho

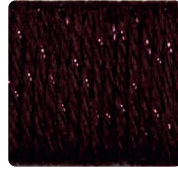

4  
Café



5  
Palo Rosa



6  
Mostaza



7  
Azul



8  
Fucsia



9  
Arena



10  
Calipso



11  
Negro



12  
Gris Perla



# Andino

COMPOSICIÓN: 80% Lana Virgen, 20% Acrílico.  
PESO DEL OVILLO: 100 g.  
LONGITUD DEL HILO: 80 m.  
NÚMERO DE PALILLO: 6 - 8 mm.  
NÚMERO DE CROCHET: 6 - 8 mm.

30°C

Lavar en agua tibia



No usar cloro



No planchar



Lavado en seco con percloroetileno



**611**  
Denim



**53**  
Camel



**308**  
Rojizo



**709**  
Eucalipto



**251**  
Damasco



**552**  
Rosa Viejo

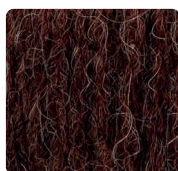

**68**  
Pardo



**1**  
Crudo



**3**  
Gris

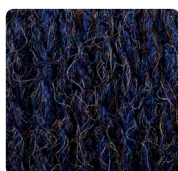

**606**  
Azul Oscuro

Si te dicen que una lana abriga,  
pregunta si abriga como *Andino*.  
Si te dicen que una lana es rústica,  
pregunta si es rústica como *Andino*.  
Si tejes con *Andino*,  
no estás haciendo un suéter,  
estás tejiendo un refugio.



# Terra

COMPOSICIÓN: 100% Acrílico.  
PESO DEL OVILLO: 100 g.  
LONGITUD DEL HILO: 80 m. aprox  
NÚMERO DE PALILLO: 6 - 8 mm.  
NÚMERO DE CROCHET: 5 - 8 mm.

30°C  
Lavar en  
agua tibia

No usar  
cloro

No  
planchar

Ⓟ  
Lavado en  
seco con  
percloroetileno



1

6

4

5



3

2



*Terra no necesita pretensiones,  
con colores naturales, tan reales,  
ni el invierno puede con su abrigo,  
porque su lana es como la tierra, fiel.*

LANAS PARA TEÑIR

# Patagonia

COMPOSICIÓN: 100% Lana Virgen.  
PESO DEL OVILLO: 100 g.  
LONGITUD DEL HILO: 170 m.  
NÚMERO DE PALILLO: 3.5 - 4.5 mm.  
NÚMERO DE CROCHET: 4.5 - 5 - 5.5 mm.

30°C

Lavar en agua tibia



No usar cloro



No planchar



Lavado en seco con percloroetileno



**C1302**  
Blanco Invierno

LANAS PARA TEÑIR

# Súper Patagonia

COMPOSICIÓN: 100% Lana Virgen.  
PESO DEL OVILLO: 100 g.  
LONGITUD DEL HILO: 160 m.  
NÚMERO DE PALILLO: 5 - 6 mm.  
NÚMERO DE CROCHET: 5 - 6 mm.

30°C

Lavar en agua tibia



No usar cloro



No planchar



Lavado en seco con percloroetileno



**C1302**  
Blanco Invierno



# NAKO TURQUÍA PREMIUM

# Nako Melange

COMPOSICIÓN: 100% Acrílico.  
PESO DEL OVILLO: 100 g.  
LONGITUD DEL HILO: 200 m.  
NÚMERO DE PALILLO: 4 - 4.5 mm.  
NÚMERO DE CROCHET: 5 mm.

30°C  
Lavar en  
agua tibia

No usar  
cloro

No  
planchar

Ⓟ  
Lavado en  
seco con  
percloroetileno



91

Gris Perla Melange

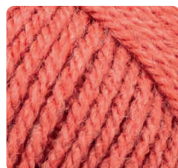

96

Fresa Melange



99

Terracota Melange

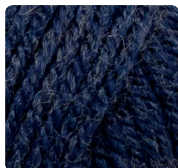

95

Jeans Melange



97

Obispo Melange



92

Gris Medio Melange



98

Verde Oliva Melange



93

Marengo Melange

*Un poco de esto,  
un poco de aquello.  
No es un solo color,  
es todos los colores en uno.  
No es una sola textura,  
es un juego de matices.*



# Bonbón Classic

COMPOSICIÓN: 100% Acrílico.  
 PESO DEL OVILLO: 100 g.  
 LONGITUD DEL HILO: 200 m.  
 NÚMERO DE PALILLO: 5 - 5.5 - 6 mm.  
 NÚMERO DE CROCHET: 5 mm.

30°C  
 Lavar en agua tibia

No usar cloro

No planchar

Ⓟ  
 Lavado en seco con percloroetileno

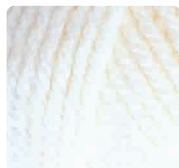

**8200**  
Blanco



**8204**  
Pistacho

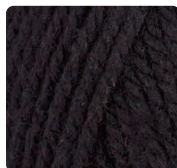

**8206**  
Negro

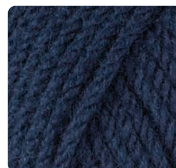

**8207**  
Azul Marino

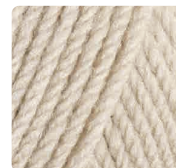

**8209**  
Arena

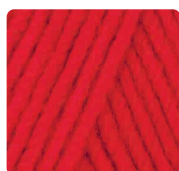

**8211**  
Rojo Fuego



**8217**  
Amarillo Oro

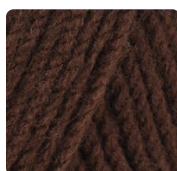

**8219**  
Café Moro

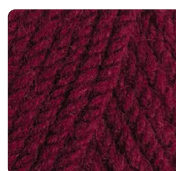

**8220**  
Burdeos

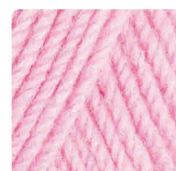

**8221**  
Rosado Claro

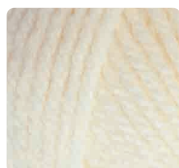

**8223**  
Blanco Invierno

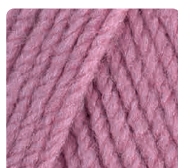

**8224**  
Palo Rosa



**8226**  
Tabaco

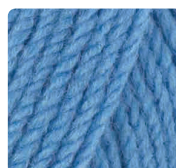

**8236**  
Jacinto



**8237**  
Rojo Italiano

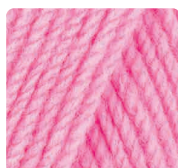

**8239**  
Rosado Barbie



**8242**  
Gris Melange

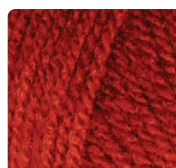

**8322**  
Terracota

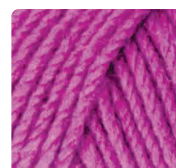

**8402**  
Fucsia



**8404**  
Violeta

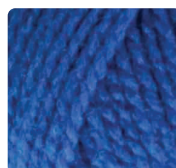

**8488**  
Azul Rey

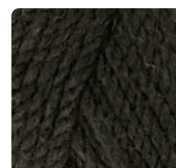

**8769**  
Marengo



# Vizon Anatolia

COMPOSICIÓN: 100% Acrílico.  
PESO DEL OVILLO: 100 g.  
LONGITUD DEL HILO: 210 m.  
NÚMERO DE PALILLO: 4 - 4.5 - 5 mm.  
NÚMERO DE CROCHET: 3 - 4 mm.

30°C  
Lavar en  
agua tibia

No usar  
cloro

No  
planchar

Ⓟ  
Lavado en  
seco con  
percloroetileno



80837



81027



81031



81323



81324



81327



81490



81617





LANAS  
BEBÉ

# Baby Soft

COMPOSICIÓN: 100% Acrílico.  
 PESO DEL OVILLO: 100 g.  
 LONGITUD DEL HILO: 330 m.  
 NÚMERO DE PALILLO: 3 - 4 mm.  
 NÚMERO DE CROCHET: 4 mm.

30°C  
 Lavar en  
 agua tibia

No usar  
 cloro

No  
 planchar

P  
 Lavado en  
 seco con  
 percloroetileno



**3**  
Verde agua



**14**  
Jacinto



**24**  
Celeste Agua



**26**  
Amarillo

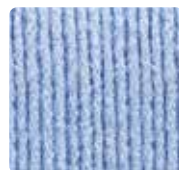

**34**  
Celeste

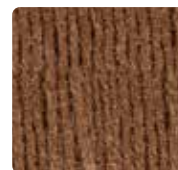

**39**  
Tostado

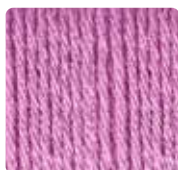

**41**  
Rosa



**50**  
Lila

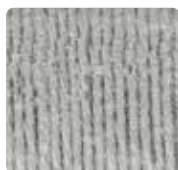

**81**  
Gris Perla

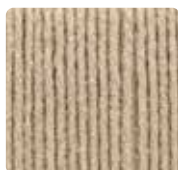

**229**  
Beige



**439**  
Pistacho

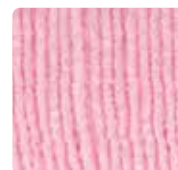

**730**  
Rosado Fuerte



**734**  
Rosado



**812**  
Rojo Suave

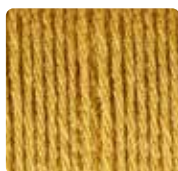

**831**  
Mostaza



**875**  
Jeans

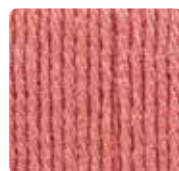

**888**  
Rosa Viejo

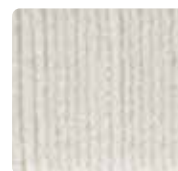

**1102**  
Blanco

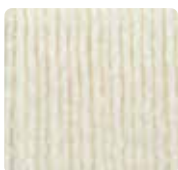

**1302**  
Blanco Invierno



**3401**  
Fucsia



**3602**  
Rojo Italiano

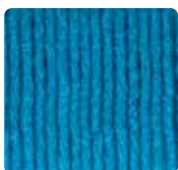

**6402**  
Calipso



**4204**  
Morado



**3916**  
Burdeos



**8902**  
Negro



# Súper Nené

COMPOSICIÓN: 100% Acrílico.  
 PESO DEL OVILLO: 100 g.  
 LONGITUD DEL HILO: 350 m.  
 NÚMERO DE PALILLO: 3 - 3.5 mm.  
 NÚMERO DE CROCHET: 4 mm.

30°C  
 Lavar en  
 agua tibia

No usar  
 cloro

No  
 planchar

P  
 Lavado en  
 seco con  
 percloroetileno



**1**  
Piel



**3**  
Verde Agua



**4**  
Naranja



**5**  
Amarillo Suave



**7**  
Fucsia



**8**  
Calipso



**26**  
Amarillo Pato



**1102**  
Blanco



**34**  
Celeste

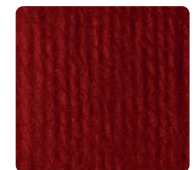

**73**  
Rojo

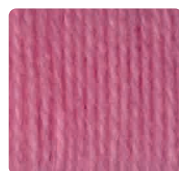

**730**  
Rosado Fuerte



**829**  
Beige



**732**  
Azulino



**734**  
Rosado Suave



**731**  
Jacinto



**439**  
Pistacho



**1302**  
Blanco Invierno

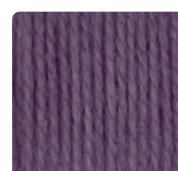

**3952**  
Malva

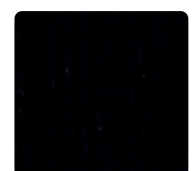

**8902**  
Negro



*Súper Nené, noble y suave,  
 como el suspiro de un viento sereno,  
 en tus hebras se esconde el abrigo  
 que al alma le da calor pleno.*

# Lolipop

COMPOSICIÓN: 100% Acrílico.  
PESO DEL OVILLO: 100 g.  
LONGITUD DEL HILO: 320 m.  
NÚMERO DE PALILLO: 3.5 - 4 mm.  
NÚMERO DE CROCHET: 2.5 mm.

30°C  
Lavar en  
agua tibia

No usar  
cloro

No  
planchar

P  
Lavado en  
seco con  
percloroetileno



**80430**

Rosado - Rosa - Blanco

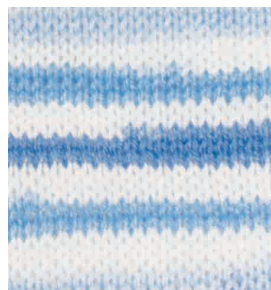

**80431**

Jacinto - Celeste - Blanco



**80432**

Naranja - Lila - Verde - Blanco  
Amarillo



**80433**

Malva - Rosa - Blanco - Jacinto



**81117**

Rosado - Blanco - Coral  
Verde Limón



**80437**

Verde Limón - Amarillo  
Blanco - Pistacho



HECHO EN TURQUÍA POR

# Bebé 100 Nako

COMPOSICIÓN: 100% Acrílico.  
PESO DEL OVILLO: 100 g.  
LONGITUD DEL HILO: 360 m.  
NÚMERO DE PALILLO: 3 - 3.5 mm.  
NÚMERO DE CROCHET: 2.5 mm.

30°C  
Lavar en  
agua tibia

No usar  
cloro

No  
planchar

Ⓟ  
Lavado en  
seco con  
percloroetileno



**208**  
Blanco



**215**  
Amarillo



**247**  
Palo Rosa



**1036**  
Malva



**1199**  
Beige

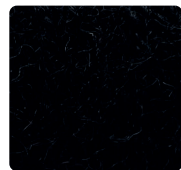

**217**  
Negro



**2197**  
Rosado



**2587**  
Verde

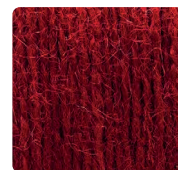

**3641**  
Rojo



**4895**  
Gris

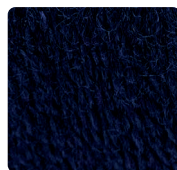

**10094**  
Azul Marino

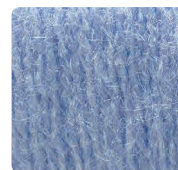

**23070**  
Jacinto



**99054**  
Piel



*Bebé 100, suave y tranquila,  
como el susurro de un amanecer,  
en tus hebras vive la ternura  
que abraza el alma sin temer.*

# Baby Jakard

COMPOSICIÓN: 100% Acrílico.  
 PESO DEL OVILLO: 100 g.  
 LONGITUD DEL HILO: 340 m.  
 NÚMERO DE PALILLO: 3 - 4 mm.  
 NÚMERO DE CROCHET: 4 mm.

30°C  
 Lavar en  
 agua tibia

No usar  
 cloro

No  
 planchar

P  
 Lavado en  
 seco con  
 percloroetileno



**81307**

Coral - Blanco - Amarillo



**81310**

Coral - Rosado - Lila  
 Blanco - Amarillo



**81311**

Naranja - Laguna - Blanco

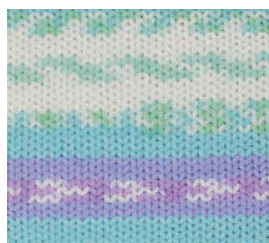

**81316**

Lila - Blanco - Celeste Agua

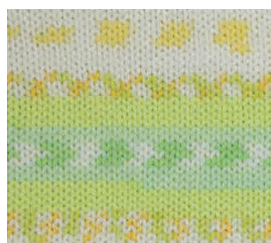

**81317**

Amarillo - Verde Agua  
 Verde Limón - Blanco



**81318**

Verde Limón - Blanco - Jacinto



**81319**

Rosado - Blanco - Verde  
 Amarillo



HECHO EN TURQUÍA POR



VERANO

—

# Acqua

COMPOSICIÓN: 100% Microfibra.  
PESO DEL OVILLO: 100 g.  
LONGITUD DEL HILO: 330 m.  
NÚMERO DE PALILLO: 3 - 3.5 mm.  
NÚMERO DE CROCHET: 5 mm.

30°C  
Lavar en  
agua tibia

No usar  
cloro

No  
planchar

P  
Lavado en  
seco con  
percloroetileno



1



2



3



4



5



6



7



8



9



11



12



# Perlé

COMPOSICIÓN: 100% Acrílico.  
PESO DEL OVILLO: 100 g.  
LONGITUD DEL HILO: 315 m.  
NÚMERO DE PALILLO: 3 - 3.5 - 4 mm.  
NÚMERO DE CROCHET: 3 - 3.5 - 4mm.

30°C  
Lavar en  
agua tibia

No usar  
cloro

No  
planchar

P  
Lavado en  
seco con  
percloroetileno



**22**  
Azulino



**29**  
Magenta



**32**  
Verde Cata



**33**  
Naranja



**81**  
Celeste

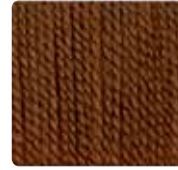

**205**  
Tostado



**209**  
Verde Navidad



**1302**  
Blanco Invierno



**216**  
Azul Marino



**225**  
Rosado



**229**  
Beige



**231**  
Coral



**234**  
Malva



**279**  
Celeste Agua



**4850**  
Lila

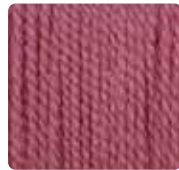

**289**  
Rosa



**425**  
Sandía



**439**  
Pistacho



**712**  
Morado Oscuro



**731**  
Jacinto

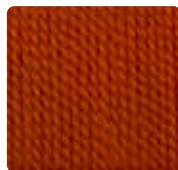

**903**  
Terracota

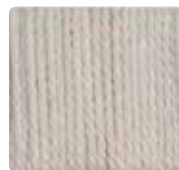

**1102**  
Blanco

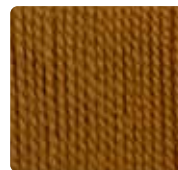

**210**  
Mostaza

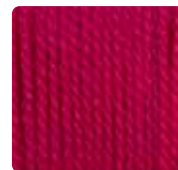

**3401**  
Fucsia

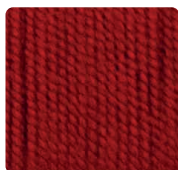

**3602**  
Rojo Italiano

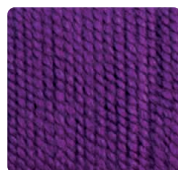

**4204**  
Morado Claro

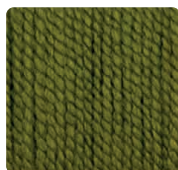

**288**  
Laurel



**6210**  
Dorado

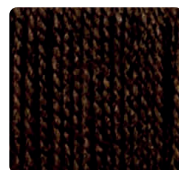

**6213**  
Café Moro



**6215**  
Amarillo Fuerte

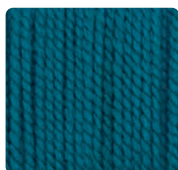

**6402**  
Calipso

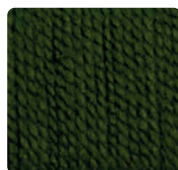

**7802**  
Verde Palta

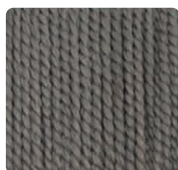

**8102**  
Gris Perla

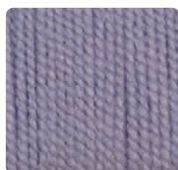

**8252**  
Orquídea

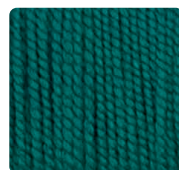

**8254**  
Laguna

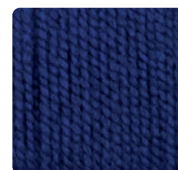

**8257**  
Azul Rey

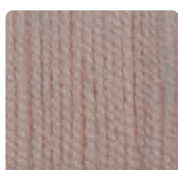

**8259**  
Agua Rosa

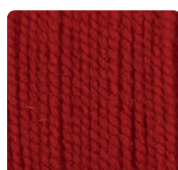

**8262**  
Amapola

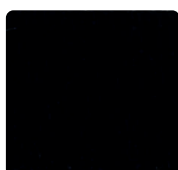

**8902**  
Negro

*Perlé es fino, como un suspiro de verano,  
aperlado y suave, en tonos de encanto.  
Colores brillantes que el sol inspiró,  
como un atardecer que el verano dio.*



# Cotton Premium

COMPOSICIÓN: 100% Algodón.  
 PESO DEL OVILLO: 100 g.  
 LONGITUD DEL HILO: 300 m.  
 NÚMERO DE PALILLO: 2.5 - 3 mm.  
 NÚMERO DE CROCHET: 2.5 - 3 mm.

30°C  
 Lavar en agua tibia

No usar cloro

No planchar

Ⓟ  
 Lavado en seco con percloroetileno

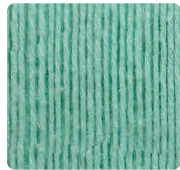

**03**  
Verde Agua



**07**  
Gris Perla



**08**  
Damasco



**6210**  
Dorado



**14**  
Verde Botella



**28**  
Malva



**29**  
Fucsia



**33**  
Naranja



**48**  
Barbie



**81**  
Celeste



**92**  
Verde Suave



**205**  
Tostado

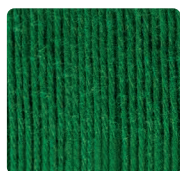

**209**  
Verde Navidad



**888**  
Rosa Viejo



**229**  
Beige

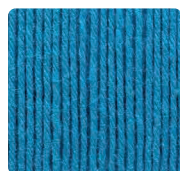

**279**  
Calipso



**439**  
Pistacho



**728**  
Palo Rosa

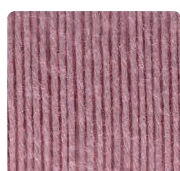

**730**  
Rosado



**875**  
Jeans

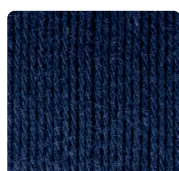

**216**  
Azul Cobalto



**1102**  
Blanco



**1281**  
Mostaza



**2302**  
Amarillo Claro



**49**  
Verde



**64**  
Mostaza



**71**  
Barquillo



**80**  
Gris Oscuro

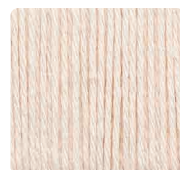

**122**  
Crema



**128**  
Rojo Fuerte



**1302**  
Blanco Invierno



**2903**  
Terracota



**3401**  
Rosado Fuerte



**3602**  
Rojo



**09**  
Menta



**4850**  
Lila



**3902**  
Burdeos



**6213**  
Café Moro

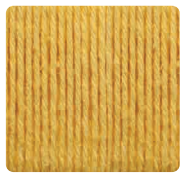

**6215**  
Amarillo



**6902**  
Azul Marino



**8102**  
Gris



**8257**  
Azul Navy



**148**  
Verde Musgo



**8259**  
Piel



**8902**  
Negro

*Cotton Premium, suave como el viento,  
colores de moda que capturan el momento.  
Ideal para ropa y amigurumis,  
teje con estilo, crea con sueños y rimas.*



# Fresquita

COMPOSICIÓN: 100% Acrílico.  
PESO DEL OVILLO: 100 g.  
LONGITUD DEL HILO: 350 m.  
NÚMERO DE PALILLO: 3 - 3.5 mm.  
NÚMERO DE CROCHET: 3 mm.

30°C  
Lavar en  
agua tibia

No usar  
cloro

No  
planchar

Ⓟ  
Lavado en  
seco con  
percloroetileno



**3**  
Verde Agua



**22**  
Azulino



**26**  
Verde Cata



**28**  
Malva

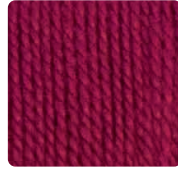

**29**  
Magenta



**33**  
Naranja



**55**  
Violeta



**81**  
Celeste



**205**  
Tostado

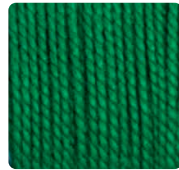

**209**  
Verde Navidad



**216**  
Azul Marino



**223**  
Rojo Fuego



**225**  
Rosado



**229**  
Beige



**231**  
Coral



**259**  
Jeans



**279**  
Celeste Agua



**281**  
Maíz



**288**  
Laurel

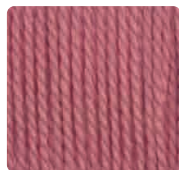

**289**  
Rosa



**425**  
Sandía



**439**  
Pistacho

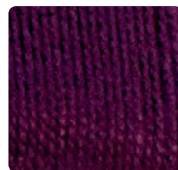

**712**  
Obispo

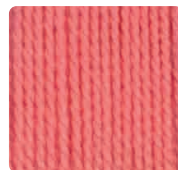

**730**  
Rosado Fuerte

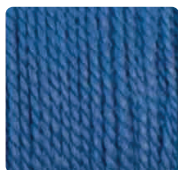

**731**  
Jacinto

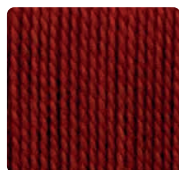

**1033**  
Terracota



**1102**  
Blanco

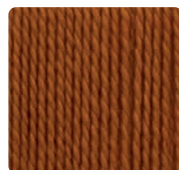

**1281**  
Mostaza

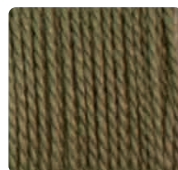

**6211**  
Verde Olivo



**2502**  
Amarillo Suave



**1788**  
Amarillo Flúor



**1799**  
Verde Flúor

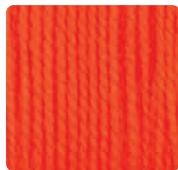

**1777**  
Naranja Flúor

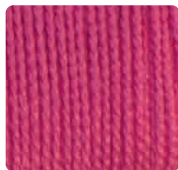

**3401**  
Fucsia



**3602**  
Rojo Italiano

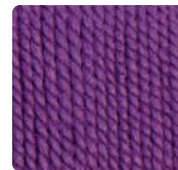

**4204**  
Morado

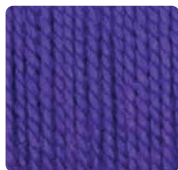

**4850**  
Lila



**6210**  
Dorado



**1302**  
Blanco Invierno



**6212**  
Verde Nilo

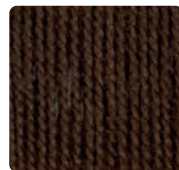

**6213**  
Café Moro

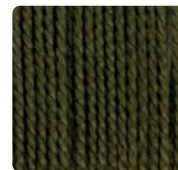

**6214**  
Verde Musgo



**6215**  
Amarillo Pato

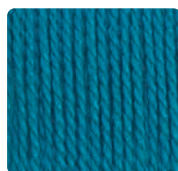

**6402**  
Calipso

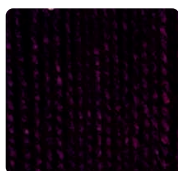

**6890**  
Berenjena

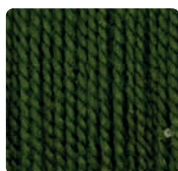

**7802**  
Verde Palta

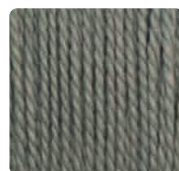

**8102**  
Gris Perla

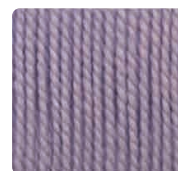

**8252**  
Orquídea



**8254**  
Laguna

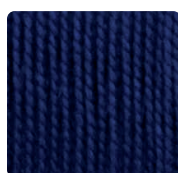

**8257**  
Azul Rey

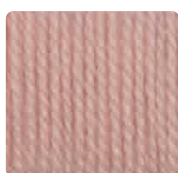

**8259**  
Agua Rosa

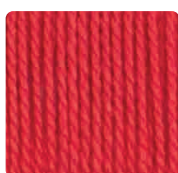

**8262**  
Amapola

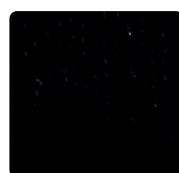

**8902**  
Negro



# Fresquita Estampada

COMPOSICIÓN: 100% Acrílico.  
PESO DEL OVILLO: 100 g.  
LONGITUD DEL HILO: 350 m.  
NÚMERO DE PALILLO: 3 - 3.5 mm.  
NÚMERO DE CROCHET: 3 mm.

30°C  
Lavar en agua tibia

No usar cloro

No planchar

Lavado en seco con percloroetileno



**1**  
Amarillo - Mostaza - Café Claro



**2**  
Celeste - Azulado - Azul Marino



**3**  
Beige - Café - Blanco Invierno



**4**  
Marengo - Gris - Beige



**5**  
Blanco - Rosado - Barbie



**6**  
Orange - Terracota - Coral



**7**  
Lila - Malva - Violeta



**8**  
Celeste Agua - Calipso - Azulado



**9**  
Malva - Fucsia - Sandía



**10**  
Blanco - Celeste - Jacinto



**11**  
Verde Cata - Verde Musgo  
Verde Oscuro



# Margarita

COMPOSICIÓN: 100% Polyester Antialérgico.

PESO DEL OVILLO: 100 g.

LONGITUD DEL HILO: 310 m.

NÚMERO DE PALILLO: 2.5 - 3 mm.

NÚMERO DE CROCHET: 2 mm.

30°C

Lavar en agua tibia



No usar cloro



No planchar



Lavado en seco con percloroetileno



**3**  
Verde Agua



**22**  
Azulino



**28**  
Malva

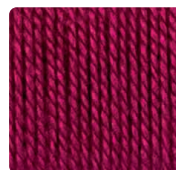

**29**  
Magenta



**33**  
Naranja



**81**  
Celeste



**205**  
Tostado



**209**  
Verde Navidad



**223**  
Rojo Fuego



**225**  
Rosado Suave

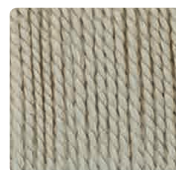

**229**  
Beige

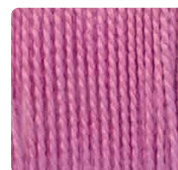

**289**  
Rosado



**425**  
Sandía



**439**  
Pistacho

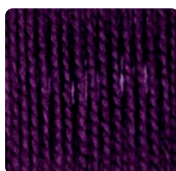

**712**  
Morado



**730**  
Rosado Fuerte

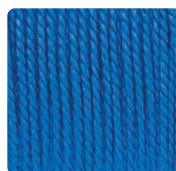

**731**  
Jacinto



**1102**  
Blanco

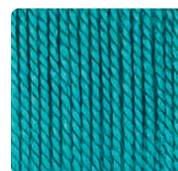

**8254**  
Laguna



**3401**  
Fucsia

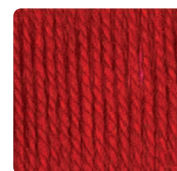

**3602**  
Rojo Italiano



**4850**  
Lila



**6210**  
Oro



**6212**  
Verde Nilo

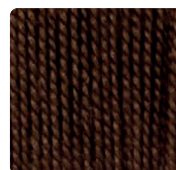

**6213**  
Café Moro



**6215**  
Amarillo



**6402**  
Calipso

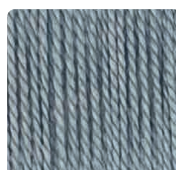

**8102**  
Gris Perla



**1302**  
Blanco Invierno



**8257**  
Azul Rey



**8902**  
Negro



# Delicia

COMPOSICIÓN: 15% Acrílico 25% Viscosa

PESO DEL OVILLO: 100 g.

LONGITUD DEL HILO: 256 m.

NÚMERO DE PALILLO: 3 - 3.5 mm.

NÚMERO DE CROCHET: 5 mm.

30°C

Lavar en  
agua tibia



No usar  
cloro



No  
planchar



Lavado en  
seco con  
percloroetileno



**22**  
Azulino



**26**  
Verde Cata



**33**  
Naranja



**35**  
Malva



**55**  
Lila



**134**  
Fucsia Claro



**205**  
Tostado



**289**  
Rosa



**425**  
Sandía

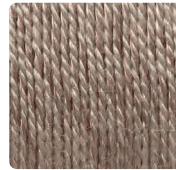

**229**  
Beige



**712**  
Obispo



**1102**  
Blanco



**1302**  
Blanco Invierno



**3602**  
Rojo Italiano



**6210**  
Dorado



**6212**  
Musgo Claro



**6215**  
Amarillo



**6402**  
Calipso



**8102**  
Gris Perla



**8902**  
Negro



# Natura

COMPOSICIÓN: 80% algodón 20% Fibra Eco.  
 PESO DEL OVILLO: 100 g. CONO DE: 500 gr  
 LONGITUD DEL HILO: 250 m.  
 NÚMERO DE PALILLO: 2 - 2.5 - 3 mm.  
 NÚMERO DE CROCHET: 2.5 - 3 - 3.5 - 4 mm.

30°C  
 Lavar en agua tibia

No usar cloro

No planchar

P  
 Lavado en seco con percloroetileno



**3**  
Verde Agua



**209**  
Verde Navidad



**225**  
Rosado Claro



**229**  
Beige



**730**  
Rosado



**92**  
Pistacho



**1102**  
Blanco



**3401**  
Fucsia



**3602**  
Rojo



**1302**  
Blanco Invierno



**6215**  
Amarillo



**740**  
Verde Navidad



**6402**  
Calipso



**8257**  
Azul Rey



**8902**  
Negro



**22**  
Naranja  
(Sept 2025)



**28**  
Lila  
(Sept 2025)



**2171**  
Fucsia  
(Sept 2025)



**5502**  
Café  
(Sept 2025)



**6202**  
Celeste  
(Sept 2025)



**8102**  
Gris  
(Sept 2025)



# Cotton Festival

COMPOSICIÓN: Algodón con lurex.  
 PESO DEL OVILLO: 100 g.  
 LONGITUD DEL HILO: 300 m.  
 NÚMERO DE PALILLO: 2.5 - 3 mm.  
 NÚMERO DE CROCHET: 2.5 - 3 mm.



**9**  
Verde Pistacho

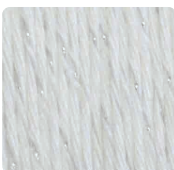

**1102**  
Blanco



**104**  
Mostaza

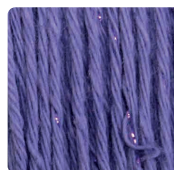

**114**  
Lila

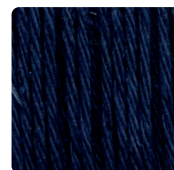

**118**  
Azul Jeans

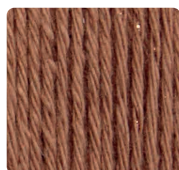

**205**  
Café

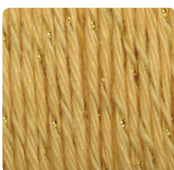

**215**  
Amarillo

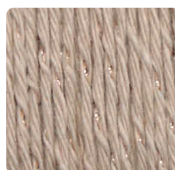

**229**  
Beige



**1102 A**  
Blanco hebra gold



**730**  
Rosado Claro



**903**  
Naranja



**1302**  
Blanco Invierno

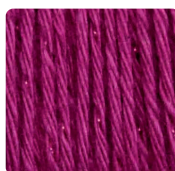

**29**  
Fucsia



**439**  
Pistacho



**3401**  
Rosado Fuerte

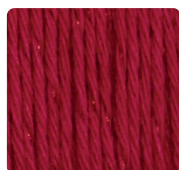

**3602**  
Rojo

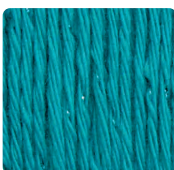

**6402**  
Calipso

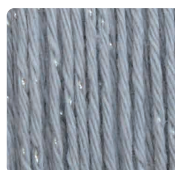

**8102**  
Gris

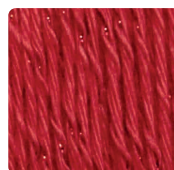

**8262**  
Terracota

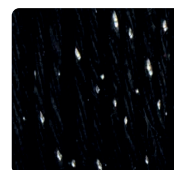

**8902**  
Negro



# Manualidades



## Monarca

- COMPOSICIÓN: 100% Algodón.
- PESO DEL CONO: 500 gr.

**C2222**  
Natural



## Ovillo y Cono de Poliéster

- COMPOSICIÓN: 100% Poliéster.
- PESO DEL OVILLO: 100 gr.
- PESO DEL CONO: 500 gr.

**C1102**  
Blanco

# Manualidades

## Macramé Peinado (3 mm)

COMPOSICIÓN: 80% Algodón 20% otras Fibras

PESO DEL OVILLO: 400 g.

LONGITUD DEL HILO: 150 Mts. aprox.



**1**  
Natural



**6**  
Menta



**3**  
Negro



**5**  
Rojo



**10**  
Café



**7**  
Amarillo



**8**  
Celeste



**9**  
Lila



**4**  
Gris



**2**  
Blanco



**11**  
Ladrillo



**12**  
Azul



**13**  
Verde Navidad



**14**  
Rosado



## Kit Macramé 4 Un



**1**  
Hoja Verde



**2**  
Mariposa Beige



**3**  
Llavero Calipso



**4**  
Tortuga Verde Agua



**5**  
Adorno Lila



**6**  
Llavero Azul piedra



**7**  
Llavero Sandía



**8**  
Adorno Calipso

# Macramé



**1**  
Ángel Blanco



**5**  
Árbol Verde



**3**  
Ornamento Blanco Invierno



**4**  
Duende Rojo Blanco Invierno



**2**  
Ornamento Blanco Invierno



Tabla Macrame  
42 cm



Anillo Llaverio  
100 un

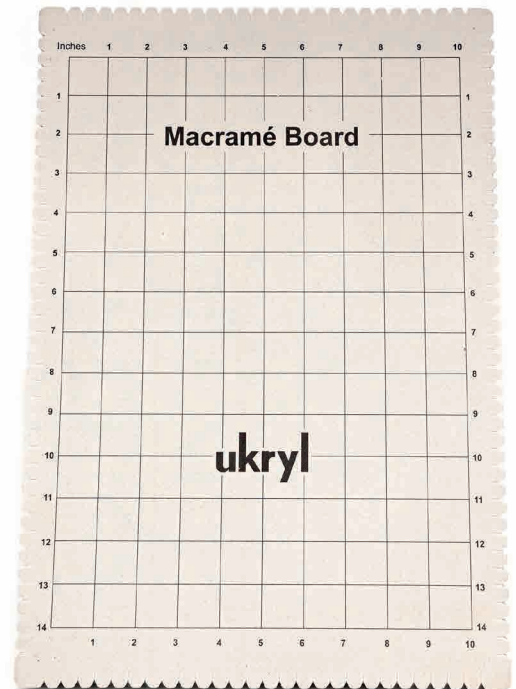
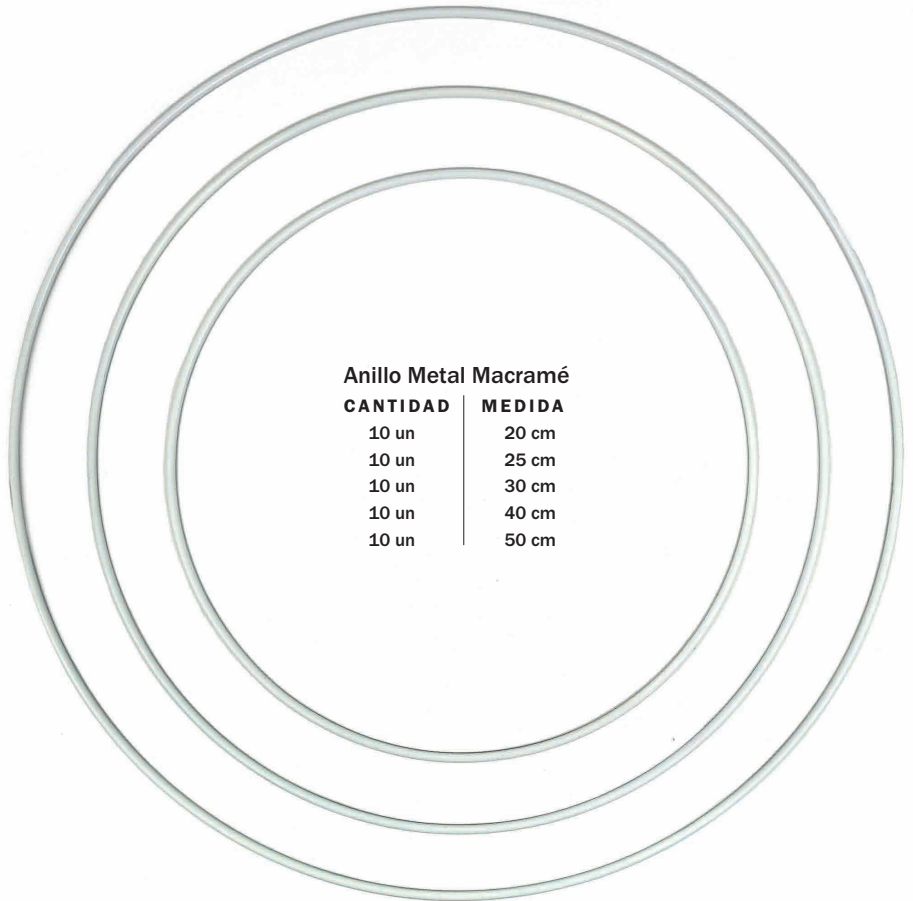

Anillo Metal Macramé

CANTIDAD	MEDIDA
10 un	20 cm
10 un	25 cm
10 un	30 cm
10 un	40 cm
10 un	50 cm



Mosquetón

CANTIDAD	MEDIDA
10 un	25 mm
10 un	32 mm

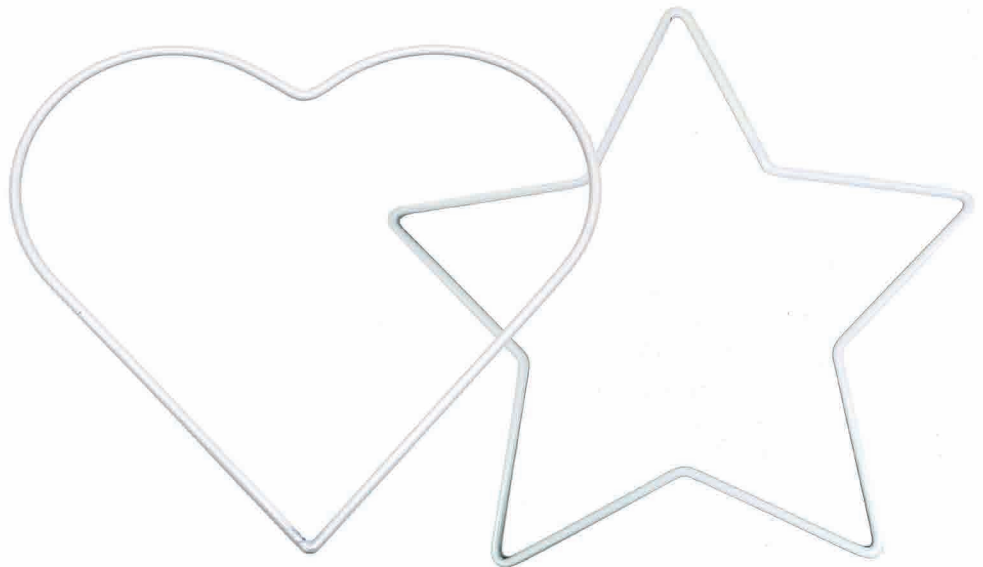

Corazon y Estrella Metal Macramé

20 cm
10 un

# Macramé y manualidades

## Macramé Manualidades (5 mm)

- COMPOSICIÓN: 100% Algodón
- PESO DEL OVILLO: 500 gr.



**C2222**  
Natural

## Macramé Cordone (3 mm)

- COMPOSICIÓN: 80% Algodón 20% Otras Fibras.
- PESO DEL OVILLO: 400g.



**C0001**  
Natural

## Hilo Yute 11/6

- PESO DEL CONO: 500 gr.
- LONGITUD DEL HILO: 220 Mts. aprox



## Hilo Yute Pulido 22/8

- PESO DEL CONO: 500 gr.
- LONGITUD DEL HILO: 72.5 Mts. aprox





**Cuentas Madera**

	CANTIDAD	GROSOR	MEDIDA
Cafe	500 gr		15 x 16 mm
Cafe	500 gr		23 x 25 mm
Chocolate	500 gr		15 x 16 mm
Chocolate	500 gr		23 x 25 mm
Geometrico	100 un		12 mm
Geometrico	100 un		16 mm
Geometrico	100 un		20 mm
Redondo	500 gr	11 mm	11 X 12 mm
Redondo	500 gr	15 mm	15 x 16 mm
Redondo	500 gr	18 mm	18 X 20 mm
Redondo	500 gr	23 mm	23 X 25 mm



**Anillo Madera Macramé**

CANTIDAD	GROSOR	MEDIDA
100 un	7 mm	4 cm
100 un	8 mm	5 cm
50 un	10 mm	6 cm
50 un	10 mm	7 cm



**Peine Madera Macramé**  
10 cm



**Peine Metal Macramé**  
16 cm  
10 un



**Varilla Madera Sin Agujero**

CANTIDAD	GROSOR	MEDIDA
50 un	1.2 mm	10 cm
50 un	1.2 mm	15 cm
20 un	1.2 mm	20 cm
20 un	1.2 mm	25 cm



# ACCESORIOS DE TEJIDO

---

# Palillos



## TABLA DE PALILLOS RECTOS

PAQUETES DE 12 UNIDADES

TAMAÑO	MATERIAL	MATERIAL	MATERIAL
2	AIR		
2.5	AIR		
3	AIR	Aluminio	
3.5	AIR	Aluminio	
4	AIR	Aluminio	
4.5	AIR	Aluminio	
5	AIR	Aluminio	
5.5	AIR	Aluminio	
6	AIR	Aluminio	Plásticos
8	AIR	Aluminio	Plásticos
9	AIR	Aluminio	Plásticos
10	AIR	Aluminio	Plásticos

Largo del palillo recto: 35 cm

## PALILLOS ACERO CIRCULAR

PAQUETES DE 12 UNIDADES

TAMAÑO	CIRCULARES
2	X
2.5	X
3	X
3.5	X
4	X
4.5	X
5	X
5.5	X
6	X
8	X

Largo del cable palillo circulares: 80 cm

## PALILLOS BAMBÚ

PAQUETES DE 12 UNIDADES

TAMAÑO	RECTOS	CIRCULARES
2	X	
2.5	X	
3	X	X
3.5	X	X
4	X	X
4.5	X	X
5	X	X
5.5	X	X
6	X	X
7	X	
8	X	X
9	X	
10	X	

Largo cable palillo circulares: 80 cm  
Largo del palillo recto: 35 cm

# Accesorios y Telares



Ovilladora Manual  
1 Un



Marcadores de punto  
Paquete con 25 Un.  
2.2 - 1.1 cm

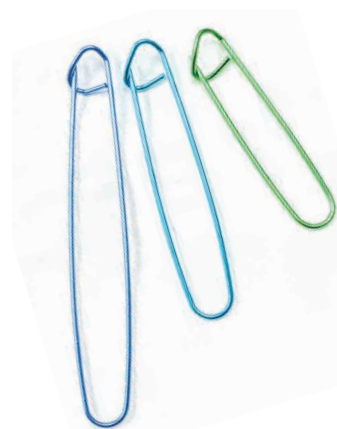

Sujetador de puntos 3 Un.  
9 - 12 - 15 cm  
Paquete con 10 sets



Protector de palillos 20 Un.  
Dos medidas delgado  
y mediano



Tabla de Bloqueo de Granny



Gancho Telar  
Paquete 100 Un

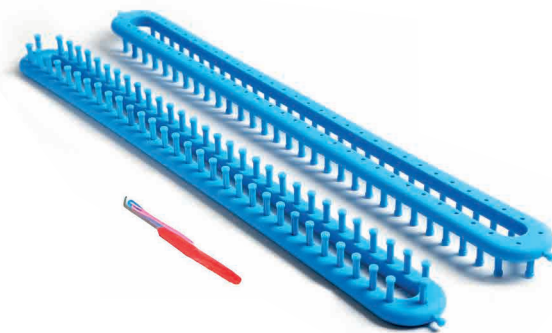

Telar Plástico Recto  
58 cm + gancho

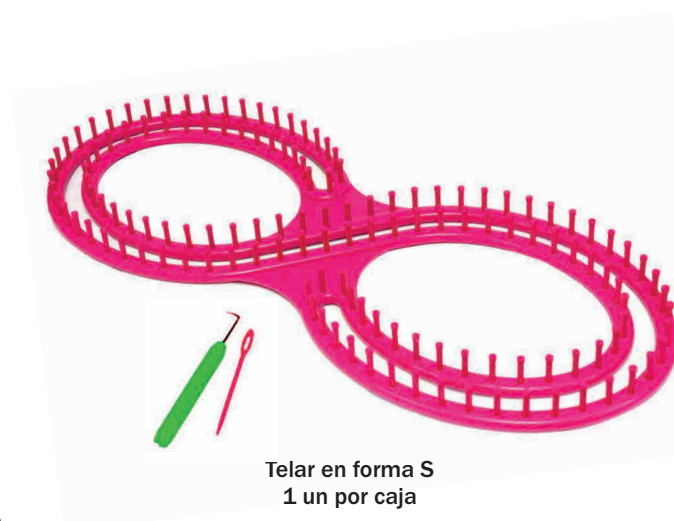

Telar en forma S  
1 un por caja

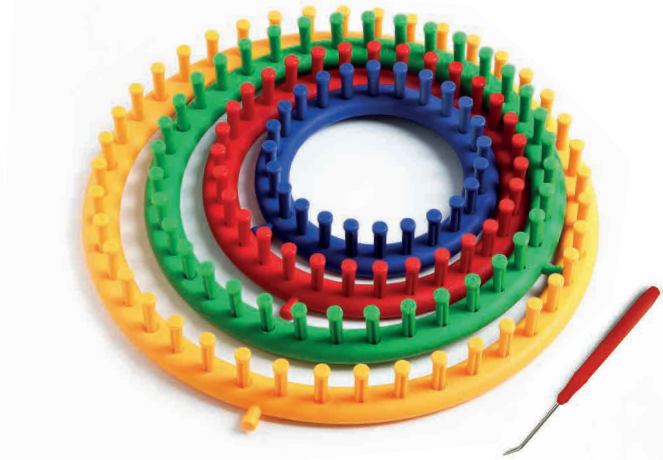

0335-0602  
Telar Circular Set 4 Un  
29 - 24 - 19 - 14 cm.



**Pomponera**  
5 Cajas De 3 Set P/c  
5,5 cm, 7cm, 9 cm



**Contador de Filas**  
Caja con 12 Un.



**Anillo para tejer**  
Bolsa con 20 Un.



**Guantes De Tejido Talla S y M**  
5 Par de guantes



**Palillo Auxiliar Trenza**  
Set 3 unidades,  
5 Unidades



**Set Tunecinos**  
Metálicos Ukryl  
2.5 al 8 mm

# Crochet



**Crochet 10 Un mismo tamaño**  
Medidas: 0.5 • 1.0 • 1.5 • 2.0 • 2.5 • 3.0  
• 3.5 • 4.0 • 4.5 • 5.0 • 5.5 • 6.0 • 7.0 • 8.0 • 10mm



**0340-9240**  
**Set Crochet Siliconado 11 Un**  
Medidas: 2.0 • 2.5 • 3.0 • 3.5 • 4.0 • 4.5 • 5.0 • 5.5 • 6.0 mm



**0340-9234**  
**Set Crochet Siliconado 9 Un**  
Medidas: 2.0 • 2.5 • 3.0 • 3.5 • 4.0 • 4.5 • 5.0 • 5.5 • 6.0 • 7.0 • 8.0 mm



**Set Estuche Tela 8 Crochet, Aguja lana y toma punto**  
Medidas: 2.5 • 3.0 • 3.5 • 4.0 • 4.5 • 5.0 • 5.5 • 6.0 mm

# Pom Pom y Amigurumi

**Pompón piel** 90 mm • Bolsa 10 unidades



**01**  
Blanco



**03**  
Rojo



**02**  
Negro



**04**  
Crudo



**11**  
Rosado



**18**  
Verde



**21**  
Azul



**23**  
Gris

## Amigurumi



**Narices**

Bolsa de 1.000 Unidades  
Medida 11.4 X 9.2, 12 X 10, 13 X 11 mm



**Ojos Amigurumi**

Bolsa de 1.000 Unidades

MEDIDA	CÓDIGO
06 mm	Ct53
08 mm	Ct53
10 mm	Ct53
12 mm	Ct53
15 mm	Ct53





# CORDONERÍA

---

# Agujas



**0340-0023**

Aguja Rodela 55 mm  
Caja 24 Rodelas



**0340-0024**

Aguja Rodela 70 mm  
Caja 24 Rodelas



**0340-0003**

Aguja Ciego 12 Un  
Caja 50 Un



**0340-0004**

Aguja Quilting 16 Un  
5/10 Caja 50 Un



**0340-0054**

Aguja Sharps  
20 Un Caja 100 Un



**0340-0006**

Aguja Tapicera 6 Un 18/22  
Caja 50 Un



**0340-0005**

Aguja Bordar 12 Un 1/5  
Caja 50 Un



**0340-0007**

Aguja Modista 16 Un 3/9  
Caja 50 Un



**0340-0057**

Aguja Lana Niquel Plateada  
4 Un Caja 50 Un



**0340-0000**

Aguja Lana N° 16 6 Un  
Caja 50 Un



**0340-0040**

Aguja Lana 2 Un  
Caja 100 Un



**0333-7600**

Aguja Lana Plástica  
Bolsa 100 Un

# Complementos

## Bobinas y Aceite



Aceite de máquina  
100ml Caja 12 Unidades



**0350-0001**  
Bobina Plástica Transparente 200 Un



**0350-0003**  
Bobina Metálica 200 Un

## Herramienta Bordado Ruso

1 Un



## Saca Pelusas

1 Un



# Alfileres, Tijeras y Broches Pelo



**0333-3H**  
Alfiler Rodela C/Cabeza  
Caja 36 Rodelas



**0333-3043**  
Alfiler con Cabeza  
100 Un  
Caja 20 Un

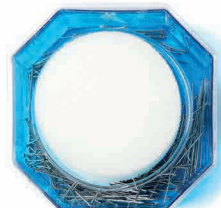

**0333-4004**  
Alfiler Sastre con  
Esponja 200 Un  
Caja 12 Un



**0333-4000**  
Alfiler Oficina 50 Gr  
Caja 50 un



**0333-5310**  
Alfiler Gancho  
Dorado #00 1gg



**0333-5400**  
Alfiler Gancho  
Dorado #000 1gg



**6909-0003**  
Alfiler de Gancho Niquel  
#0 1gg

**6909-0004**  
Alfiler de Gancho Niquel  
#01 0.5gg

**6909-0005**  
Alfiler de Gancho Niquel  
#02 0.5gg

**6909-0016**  
Alfiler de Gancho Niquel  
#00 1gg

**0333-5310**  
Alfiler de Gancho Dorado  
#00 1gg

**0333-5400**  
Alfiler de Gancho Dorado  
#000 1gg



**0900-1001**  
Broche Pelo Francés 6 cm  
Bolsa 100 un

**0900-10013**  
Broche Pelo Francés 8 cm  
Bolsa 100 un

**0900-10006**  
Broche Pelo Francés 10 cm  
Bolsa 100 un



Tijera Garza  
Caja 12 un



**0330-6104**  
Tijera Corta Hilachas  
Caja 12 Un



Tijeras Klein 7, 8 y 9 Pulgadas  
Caja 12 Un

# Costureros, Descosedores y Huincha de Medir



**0334-3003**  
Descosedor Grande  
Caja 50 Un



**0334-3000**  
Descosedor Pequeño  
Caja 100 Un



**0334-5003A**  
Huincha Medir  
2.0 x 150.0 cm  
Caja 12 Un



**0340-0037**  
Set Costurero Canasto Flor  
19 Aguja + 1 Enhebrador  
Caja 50 Card



**0340-0052**  
Set Costurero Canasto Jardín  
15 Aguja + 1 Enhebrador  
Caja 50 Card



Costurero Rosita Bolsa  
12 Un



Costurero Corazón metálico  
1 Un

# Elásticos y Velcro

## Elástico Plano



### PIEZA 10 MTS

Pieza 4 mm 0140-0052	Blanco c001	Negro c002
Pieza 6 mm 0140-0063	Blanco c001	Negro c002
Pieza 8 mm 0140-0085	Blanco c001	Negro c002
Pieza 10 mm 0140-0105	Blanco c001	Negro c002
Pieza 12 mm 0140-0125	Blanco c001	Negro c002
Pieza 16 mm 6121-0068	Blanco c001	Negro c002

### ROLLO 100 MTS

Rollo 500 mts Rollo 04 mm	Blanco c001	
Rollo 04 mm 100 mts	Blanco c001	Negro c002
Rollo 06 mm 100 mts	Blanco c001	Negro c002
Rollo 08 mm 100 mts	Blanco c001	Negro c002
Rollo 10 mm 100 mts	Blanco c001	Negro c002
Rollo 12 mm 100 mts	Blanco c001	Negro c002
Rollo 16 mm 100 mts	Blanco c001	Negro c002

## Cordón Elástico Rollo 100 m



Rollo 3 mm 0370-1300	Blanco 001
Rollo 3 mm 0370-1300	Negro 002
Rollo 2 mm 0370-1200	Blanco 001
Rollo 2 mm 0370-1200	Negro 002

## Elástico Pretina Rollo 50 m



Elástico Pretina Rollo 20 mm	Blanco 0141-1200	Negro 0141-1200
Elástico Pretina Rollo 25 mm	Blanco 0141-1250	Negro 0141-1253
Elástico Pretina Rollo 30 mm	Blanco 0141-1305	Negro 0141-1253
Elástico Pretina Rollo 50 mm	Blanco	Negro





## Hilo Elástico 36 tubos de 10 mts c/u



**1**  
Blanco



**2**  
Negro



**3**  
Rojo



**4**  
Azul



**5**  
Amarillo



**6**  
Verde



**7**  
Café



## Velcros y Velcro Autoadhesivo Rollo 25mts



Velcro autoadhesivo 20mm | Blanco 001 | Negro 002



Velcro 20mm	Blanco 001	Negro 002
Velcro 25mm	Blanco 001	Negro 002
Velcro 50mm	Blanco 001	Negro 002
Velcro 100mm	Blanco 001	Negro 002

# Cola Ratón

Rollo de 100 Ydas



- 101**  
Blanco
- 102**  
Negro
- 103**  
Rojo
- 116**  
Verde
- 107**  
Amarillo
- 140**  
Dorado
- 121**  
Azul Rey
- 141**  
Burdeos
- 123**  
Plomo
- 122**  
Azul Oscuro
- 126**  
Café
- 147**  
Café Claro
- 146**  
Lila



- 142**  
Verde Navidad
- 110**  
Rosado Claro
- 120**  
Celeste
- 113**  
Morado
- 143**  
Damasco
- 144**  
Calipso
- 124**  
Dorado
- 109**  
Naranja
- 145**  
Rosado
- 104**  
Blanco Invierno



**Estampados**



- 01**  
Negro  
Gris  
Blanco
- 02**  
Café  
Beige  
Blanco
- 03**  
Verde Cata  
Verde Agua  
Blanco
- 04**  
Malva  
Blanco
- 05**  
Celeste  
Azul  
Blanco
- 06**  
Rosa  
Rosado  
Claro  
Rosado
- 07**  
Calipso  
Rosado Flúor  
Amarillo Flúor
- 08**  
Amarillo Oro  
Amarillo Pato

# Hilo Encerado



- |                       |                     |                     |                               |                                 |                    |                              |                    |                        |                        |                      |                       |                    |                      |                        |                      |                     |                               |                              |
|-----------------------|---------------------|---------------------|-------------------------------|---------------------------------|--------------------|------------------------------|--------------------|------------------------|------------------------|----------------------|-----------------------|--------------------|----------------------|------------------------|----------------------|---------------------|-------------------------------|------------------------------|
| <b>1342</b><br>Blanco | <b>371</b><br>Negro | <b>1367</b><br>Rojo | <b>1375</b><br>Verde<br>Flúor | <b>346</b><br>Amarillo<br>Flúor | <b>363</b><br>Azul | <b>1329</b><br>Rojo<br>Fuego | <b>320</b><br>Gris | <b>1373</b><br>Calipso | <b>1334</b><br>Tostado | <b>399</b><br>Rosado | <b>1371</b><br>Morado | <b>358</b><br>Rosa | <b>1308</b><br>Beige | <b>1370</b><br>Naranja | <b>351</b><br>Fucsia | <b>1330</b><br>Café | <b>328</b><br>Amarillo<br>Oro | <b>354</b><br>Verde<br>Limón |
|-----------------------|---------------------|---------------------|-------------------------------|---------------------------------|--------------------|------------------------------|--------------------|------------------------|------------------------|----------------------|-----------------------|--------------------|----------------------|------------------------|----------------------|---------------------|-------------------------------|------------------------------|



- |          |          |          |          |          |          |          |
|----------|----------|----------|----------|----------|----------|----------|
| <b>1</b> | <b>2</b> | <b>3</b> | <b>4</b> | <b>5</b> | <b>6</b> | <b>7</b> |
|----------|----------|----------|----------|----------|----------|----------|

**Estampados**



# Hilo Perlé

100 %Algodon · Caja de 10 un y cada uno de 10 grs.

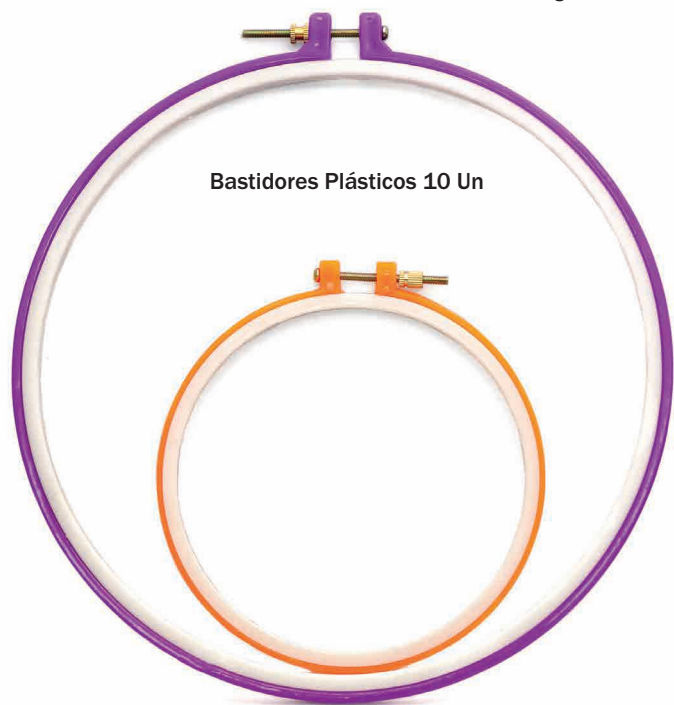

Cm	Pulgadas
13	5
16,2	6
18	7
20	8
24,6	10
27,5	11

## Estampados



# Metálicos e Invisible

## Cordón Metálico Elasticado Rollo de 100 mts Grosor 1 mm



**0371-1016**

Gold

Cordón metálico 1mm • 100mts



**0371-1016**

Silver

Cordón metálico 1mm • 100mts

## Hilo Invisible | Metálico



**0207-0019**

Hilo Invisible 200 mts c/u  
Bolsa 12 Bobinas



Hilo Metálico 100 Mts c/u  
Colores Oro - Plata  
Bolsa de 20 Bobinas

# Satín y Borde Dorado

• 2, 3.5, 7, 10, 16, 25, 38, 50, 77, 100 cm  
 • 1/16, 1/8, 1/4, 3/8, 5/8, 1, 1 1/2, 2, 4, 5 pulgadas



- 1** Blanco
- 2** Negro
- 3** Rojo
- 4** Blanco Invierno
- 5** Amarillo
- 6** Amarillo Pato
- 7** Dorado
- 8** Piel
- 9** Naranja
- 10** Rosado
- 11** Rosado Fuerte
- 12** Fucsia
- 13** Morado
- 14** Malva
- 15** Verde Limón
- 16** Verde Navidad
- 17** Verde Manzana
- 18** Verde Nilo
- 19** Calipso
- 20** Celeste
- 21** Azul Rey
- 22** Azul Marino
- 23** Plateado
- 24** Beige
- 25** Cobre
- 26** Café
- 30** Burdeos
- 31** Verde Botella
- 32** Verde Agua
- 27** Musgo Claro
- 28** Pistacho
- 29** Musgo

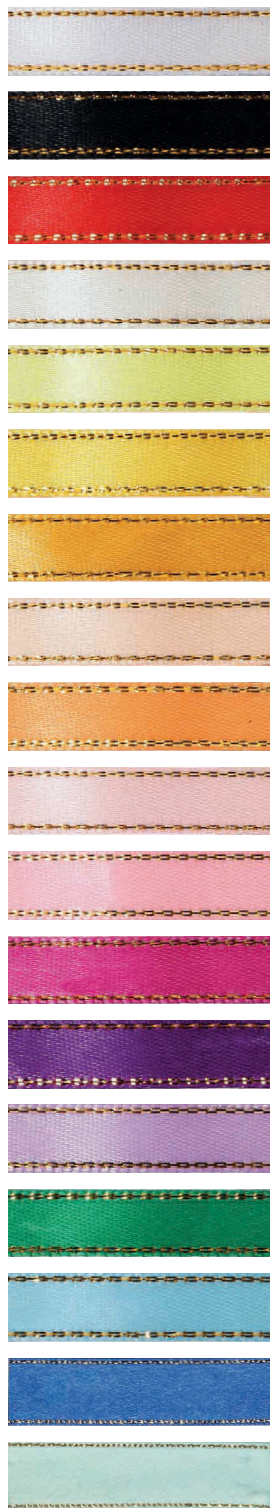

- 1** Blanco
- 2** Negro
- 3** Rojo
- 4** Blanco Invierno
- 5** Amarillo
- 6** Amarillo Pato
- 7** Dorado
- 8** Piel
- 9** Naranja
- 10** Rosado
- 11** Rosado Fuerte
- 12** Fucsia
- 13** Morado
- 14** Malva
- 16** Verde
- 20** Celeste
- 21** Azul Rey
- 32** Verde Agua

## Medidad Cinta Satín



2" - 50mm



1 1/2" - 38mm



1" - 25mm



5/8" - 16mm



3/8" - 10mm



1/4" - 7mm



1/8" - Bebé



1/16" - Pelo



### CINTA SATÍN • TABLA DE COLOR

N°	COLOR	pieza	pieza	pieza	pieza	pieza	rollo	rollo	rollo	rollo	rollo	rollo	rollos	rollo		
		1/4"	3/8"	5/8"	1"	1½"	1/16"	1/8"	1/4"	3/8"	5/8"	1"	1-½"	2"	4"	5"
	Pulgadas	7	10	16	25	40	Bebé	Pelo	7	10	16	25	40	50	76	100
1	Blanco	X	X	X	X	X	X	X	X	X	X	X	X	X	X	X
2	Negro	X	X	X	X	X	X	X	X	X	X	X	X	X	X	X
3	Rojo	X	X	X	X	X	X	X	X	X	X	X	X	X	X	X
4	Blanco Invierno	X	X	X	X	X	X	X	X	X	X	X	X			
5	Amarillo	X	X	X	X	X	X	X	X	X	X	X	X			
6	Amarillo Pato	X	X	X	X	X	X	X	X	X	X	X	X			
7	Dorado	X	X	X	X	X	X	X	X	X	X	X	X	X		
8	Piel	X	X	X	X	X	X	X	X	X	X	X	X	X	X	
9	Naranja	X	X	X	X	X	X	X	X	X	X	X	X	X		
10	Rosado	X	X	X	X	X	X	X	X	X	X	X	X			
11	Rosado Fuerte	X	X	X	X	X	X	X	X	X	X	X	X			
12	Fucsia	X	X	X	X	X	X	X	X	X	X	X	X			
13	Morado	X	X	X	X	X	X	X	X	X	X	X	X			
14	Malva	X	X	X	X	X	X	X	X	X	X	X	X			
15	Verde Limón	X	X	X	X	X	X	X	X	X	X	X	X			
16	Verde Navidad	X	X	X	X	X	X	X	X	X	X	X	X	X		
17	Verde Manzana	X	X	X	X	X	X	X	X	X	X	X	X			
18	Verde Nilo	X	X	X	X	X	X	X	X	X	X	X	X			
19	Calipso	X	X	X	X	X	X	X	X	X	X	X	X			
20	Celeste	X	X	X	X	X	X	X	X	X	X	X	X			
21	Azul Rey	X	X	X	X	X	X	X	X	X	X	X	X	X		
22	Azul Marino	X	X	X	X	X	X	X	X	X	X	X	X			
23	Plateado	X	X	X	X	X	X	X	X	X	X	X	X			
24	Beige	X	X	X	X	X	X	X	X	X	X	X	X			
25	Cobre	X	X	X	X	X	X	X	X	X	X	X	X			
26	Café	X	X	X	X	X	X	X	X	X	X	X	X			
27	Verde Musgo						X	X								
28	Pistacho						X	X								
29	Musgo						X	X								
30	Burdeos	X	X	X	X	X	X	X	X	X	X	X	X			
31	Verde Botella	X	X	X	X	X	X	X	X	X	X	X	X			
32	Verde Agua	X	X	X	X	X	X	X	X	X	X	X	X			

### CINTA SATÍN BORDE DORADO • TABLA DE COLOR

N°	COLOR	pieza	pieza	pieza	rollo	rollo	rollo	
		1/4"	3/8"	5/8"	1/8"	1/4"	3/8"	5/8"
	Pulgadas	7	10	16	Bebé	7	10	16
1	Blanco	X	X	X	X	X	X	X
2	Negro	X	X	X	X	X	X	X
3	Rojo	X	X	X	X	X	X	X
4	Blanco Invierno	X	X	X	X	X	X	X
5	Amarillo	X	X	X	X	X	X	X
6	Amarillo Pato	X	X	X	X	X	X	X
7	Dorado	X	X	X	X	X	X	X
8	Piel	X	X	X	X	X	X	X
9	Naranja	X	X	X	X	X	X	X
10	Rosado	X	X	X	X	X	X	X
11	Rosado Fuerte	X	X	X	X	X	X	X
12	Fucsia	X	X	X	X	X	X	X
13	Morado	X	X	X	X	X	X	X
14	Malva	X	X	X	X	X	X	X
16	Verde Navidad	X	X	X	X	X	X	X
20	Celeste	X	X	X	X	X	X	X
21	Azul Rey	X	X	X	X	X	X	X
32	Verde Agua	X	X	X	X	X	X	X



# Cinta de Falla (Cinta Gross)

ANCHO: 25 mm - 40 mm · Rollo de 50 yds



**101**  
Blanco



**106**  
Amarillo claro

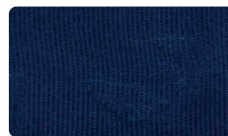

**318**  
Azul



**132**  
Rosado bebé

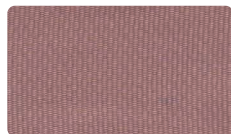

**135**  
Palo Rosa



**164**  
Lila



**177**  
Celeste

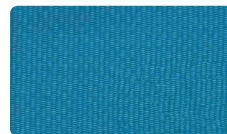

**199**  
Calipso



**207**  
Azul Rey



**300**  
Gris perla

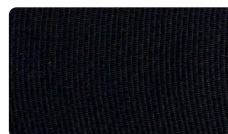

**310**  
Negro



**312**  
Fucsia



**110**  
Amarillo oscuro

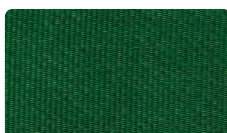

**540**  
Verde

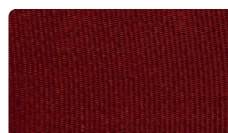

**809**  
Rojo

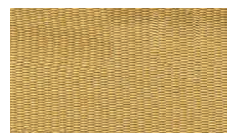

**846**  
Dorado

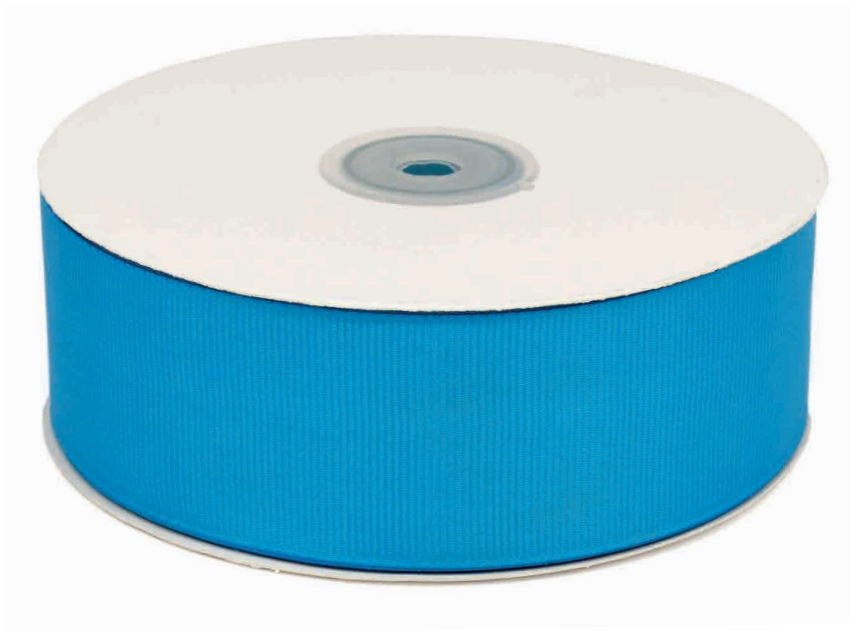

# Cinta Arcoiris

Rollo de 50 Ydas Ancho 38 mm.

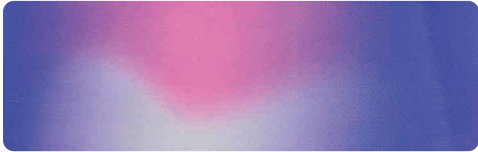

1



2



3

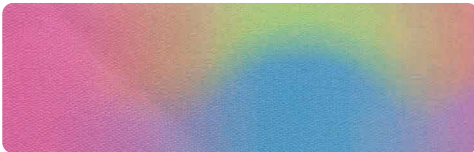

4

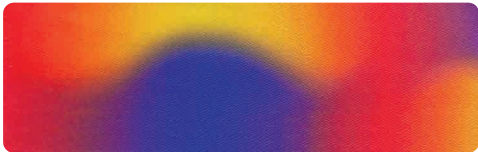

5



6

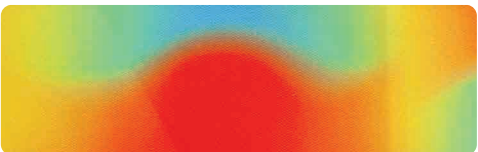

7



8



# Cintas Navideñas



**T091** 6 cm • 50 yds



**T095** 6 cm • 50 yds



**T092** 6 cm • 50 yds



**TW021** 3,8 cm • 50 yds



**TW022** 2,5 cm • 50 yds



**TW023** 6,3 cm • 50 yds



**TW025** 6,3 cm • 50 yds



**TW059** 6,3 cm • 50 yds

# Cintas Satín Navidad

## Cinta Satin Navidad

Cinta Navidad Árbol 15 mm • 50 mts



**03**  
Rojo Blanco



**05**  
Verde Blanco



**07**  
Amarillo Blanco

Cinta Navidad Regalo 15 mm • 50 mts



**01**  
Blanco Dorado



**03**  
Rojo Dorado



**05**  
Verde Blanco



**07**  
Amarillo Blanco



**03** Cinta Navidad Varios Rojo Dorado 25 mm • 50 yds

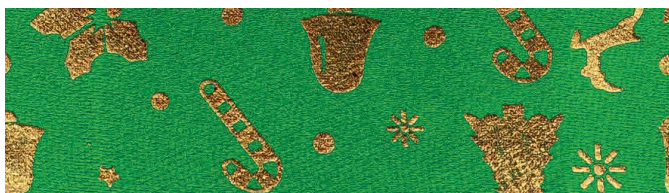

**05** Cinta Navidad Varios Verde Dorado 25 mm • 50 mts



**03** Cinta Navidad Copo Dorado Rojo Dorado 25 mm • 50 yds



**05** Cinta Navidad Copo Dorado Verde Dorado 25 mm • 50 yds



**03** Cinta Navidad Muñeco Dorado 25 mm • 50 yds



**05** Cinta Navidad Muñeco Dorado 25 mm • 50 yds

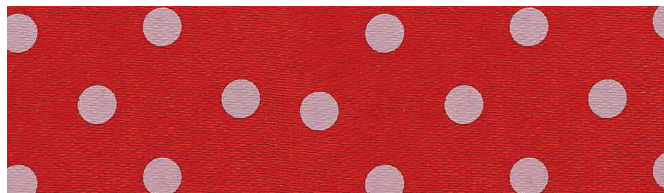

**03** Cinta Navidad Puntos 25 mm • 50 mts

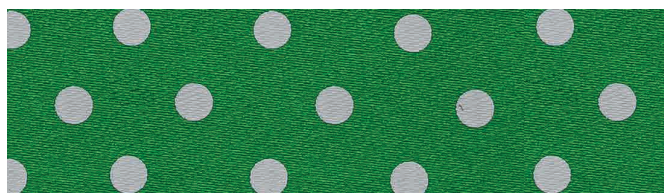

**05** Cinta Navidad Puntos 25 mm • 50 mts

# Cinta Étnica



**C432** Negro • Rojo • Amarillo • Verde 11 mm • 40 yds



**C050** Azul • Rojo • Blanco 13 mm • 50 yds

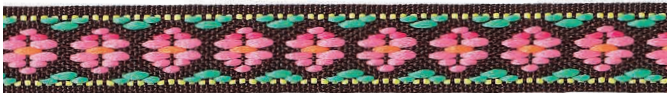

**C4441-1 MH5** Café • Rosa • Verde • Amarillo 12 mm • 40 yds



**C285** Malva • Blanco 25 mm • 50 yds



**C318** Beige • Café • Blanco • Dorado 22 mm • 50 yds

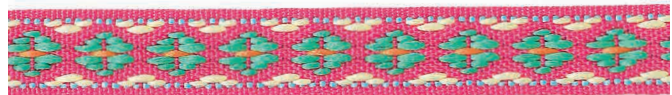

**C444-2 MH6** Fucsia • Verde • Amarillo 12 mm • 40 yds

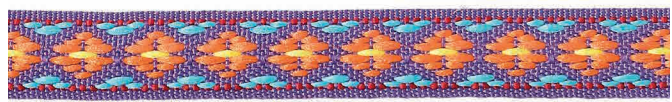

**C444-3 MH2** Lila • Amarillo • Celeste 12 mm • 40 yds

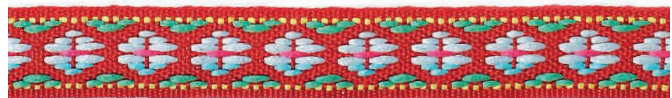

**C444-4 MH4** Rojo • Celeste • Verde 12 mm • 40 yds



**C027** Rojo • Rosado • Blanco • Celeste 20 mm • 50 yds



**C327** Negro • Amarillo • Rojo • Blanco 25 mm • 50 yds

# Extrafort y Cinta Algodón

## Cinta Algodón (Cinta Espiga) Rollo de 50 yds



CINTA ALGODÓN Blanco 10mm

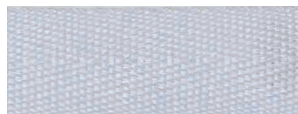

CINTA ALGODÓN Blanco 15mm

## Extrafort Ancho: 17 mm • Rollo de 50 yds.



**01**  
Blanco

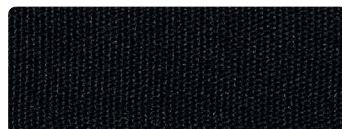

**02**  
Negro

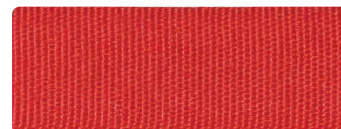

**03**  
Rojo

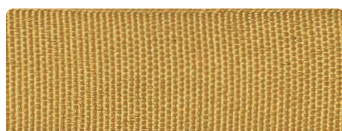

**07**  
Mostaza

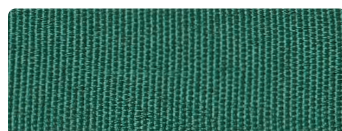

**16**  
Verde



**17**  
Pistacho

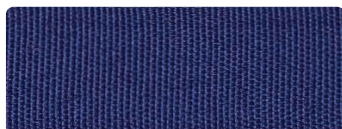

**22**  
Azul



**23**  
Gris

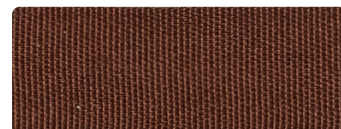

**25**  
Café

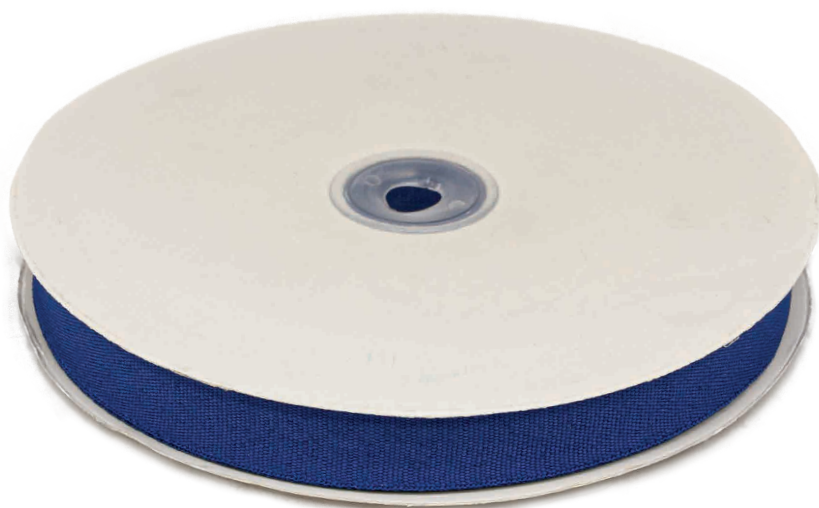

# Sesgo

ANCHO: 25 mm · Rollo de 20 mts



**01**  
Blanco

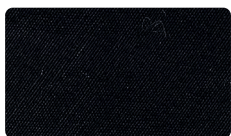

**02**  
Negro

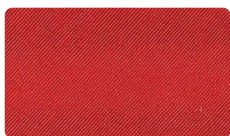

**03**  
Rojo

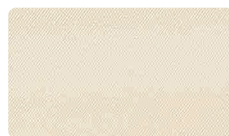

**04**  
Blanco Invierno



**06**  
Amarillo



**09**  
Naranja



**11**  
Malva

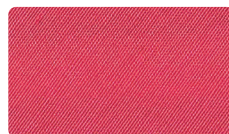

**12**  
Fucsia



**13**  
Morado



**14**  
Lila

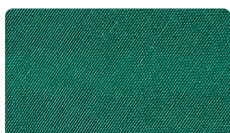

**16**  
Verde



**19**  
Calipso



**20**  
Celeste



**21**  
Azul Rey



**24**  
Beige



**23**  
Gris

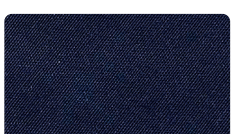

**22**  
Azul Marino

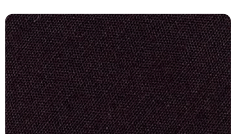

**26**  
Café

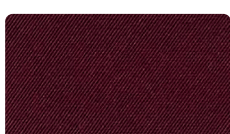

**30**  
Burdeos



# Cinta Arpillera

## Cinta Arpillera Color Rollo de 10 mts. Ancho 60 mm



**01**  
Blanco



**02**  
Negro



**03**  
Rojo



**04**  
Fucsia



**05**  
Verde



**06**  
Amarillo Oro



**07**  
Azul Rey



**10**  
Natural



## Cinta Arpillera Decorativa

Rollo de 2 mts. Ancho 60 mm



**01**



**02**



**03**



**04**



**05**



**07**



**08**



**09**

## Cinta Arpillera Encaje

Rollo. Ancho 60 mm



**202**

Natural Blanco • 10 mts 25 mm

**01**

Natural Blanco • 2 mts 60 mm



**02**

Natural Rojo • 2 mts 60 mm



**03**

Natural Negro • 2 mts 60 mm

# Cinta Tricolor

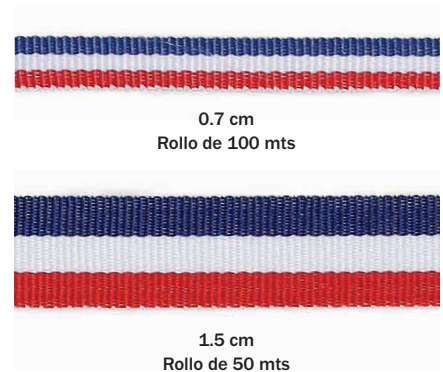

# Troqueladas

Rollo de 25 yds

## Cinta LL02 2,5 cm



LL-02 01 Blanco



LL-02 16 Verde



LL-02 04 Blanco Invierno



LL-02 14 Lila



LL-02 05 Amarillo



LL-02 13 Morado



LL-02 03 Rojo



LL-02 21 Azul



LL-02 12 Fucsia

## LL 13 2,2 cm



LL-13 16 Verde



LL-13 14 Lila



LL-13 13 Morado



LL-13 21 Azul

## Cinta LL01 1,7 cm



LL-01 01 Blanco



LL-01 16 Verde



LL-01 04 Blanco Invierno



LL-01 14 Lila



LL-01 05 Amarillo



LL-01 13 Morado



LL-01 03 Rojo



LL-01 21 Azul



LL-01 12 Fucsia

## LL15 2,5 cm Azul Rey



LL-15 01 Blanco



LL-15 16 Verde



LL-15 03 Rojo



LL-15 26 Café

## Cintas Tornasol LL09 - LL10 1,8 cm



LL-09 01 Blanco



LL-09 13 Calipso



LL-09 14 Tornasol



LL-09 21 Azul



LL-09 12 Rosado



LL-09 06 Amarillo



LL-09 03 Rojo



LL-10 07 Dorado



LL-09 16 Verde



LL-10 23 Plateado

## Cintas L-LL14 2,5 cm



L-LL-14 01 Blanco



L-LL-14 03 Rojo



L-LL-14 04 Blanco Invierno



L-LL-14 16 Verde



L-LL-14 05 Amarillo



L-LL-14 21 Azul



L-LL-14 14 Rosado



L-LL-14 13 Morado



L-LL-14 12 Fucsia

## Cintas LL11 3,8 cm LL17 - LL18 2,4 cm



LL-18 01



LL-17 01



LL-18 02



LL-17 02



LL-18 03



LL-17 03



LL-18 04



LL-17 04



LL-11 01 Rosada



LL-17 05



LL-11 02 Roja

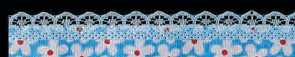

LL-11 03 Celeste



LL-11 04 Morado

## Cintas L-LL19 2,0 cm



L-LL-19 c007 Dorado



L-LL-19 c023 Plateado

# Troqueladas

Rollo de 25 yds

Cinta LL00004 3,8 cm | 05 4 cm | 06 2 cm | 16 2 cm | 19 2 cm



L-LL-00006 c001 Blanco



L-LL-00006 c020 Celeste



L-LL-00006 c011 Rosado



L-LL-00005 c001 Blanco



L-LL-00005 c020 Celeste



L-LL-00005 c011 Rosado



L-LL-00004 c001 Blanco



L-LL-00004 c020 Celeste



L-LL-00004 c011 Rosado



L-LL-00016 c001 Blanco



L-LL-00016 c020 Celeste



L-LL-00016 c011 Rosado

# Troqueladas Navidad

Rollo de 25 yds

## Cinta LL07 2,5 cm



LL-07 01 Blanco



LL-07 03 Rojo



LL-07 16 Verde



LL-07 21 Azul

## LL 03 2,5 cm



LL-03 07 Dorado



LL-03 23 Plateado

## Cinta LL08 2,5 cm



LL-08 01 Blanco



LL-08 03 Rojo



LL-08 16 Verde



LL-08 21 Azul

## LL 13 2 cm



LL-13 01 Blanco



LL-13 05 Amarillo



LL-13 03 Rojo



LL-13 16 Verde



LL-13 04 Blanco Invierno

## LL 15 2,5 cm



LL-15 01 Plateado



LL-15 03 Rojo



LL-15 16 Verde

## L-LL 19 2 cm



L-LL-19 c007 Dorado



L-LL-19 c023 Plateado

# Tira Bordada (Broderie)

Pieza de 15 yds

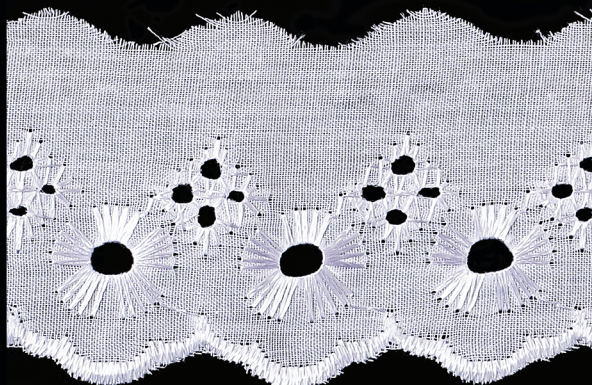

9036 Blanco 4.8 cm Bolsa 10 Pzas

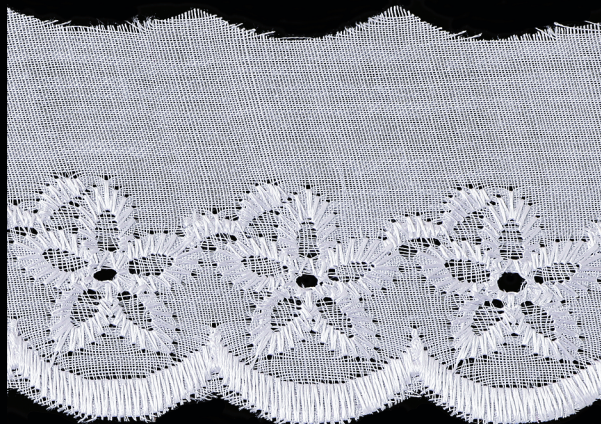

9076 Blanco 5.5 cm Bolsa 10 Pzas

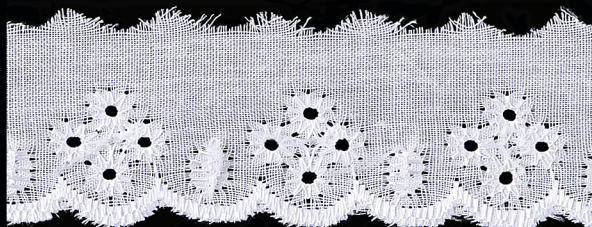

9030 Blanco 2.9 cm Bolsa 10 Pzas

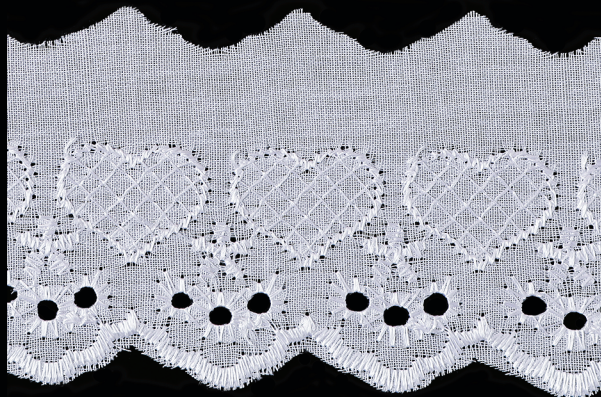

9083 Blanco 4.9 cm Bolsa 10 Pzas

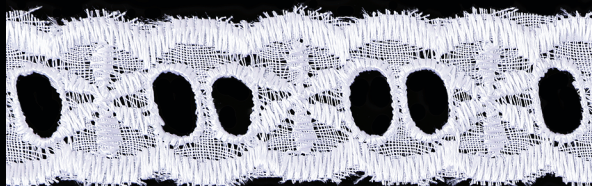

9013 Blanco 2.3 cm Bolsa 10 Pzas

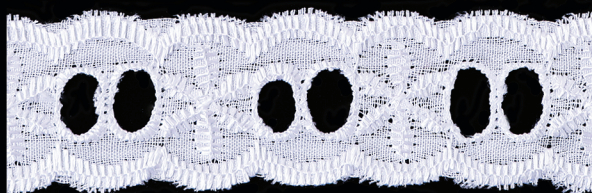

9172 Blanco 2.4 cm Bolsa 10 Pzas

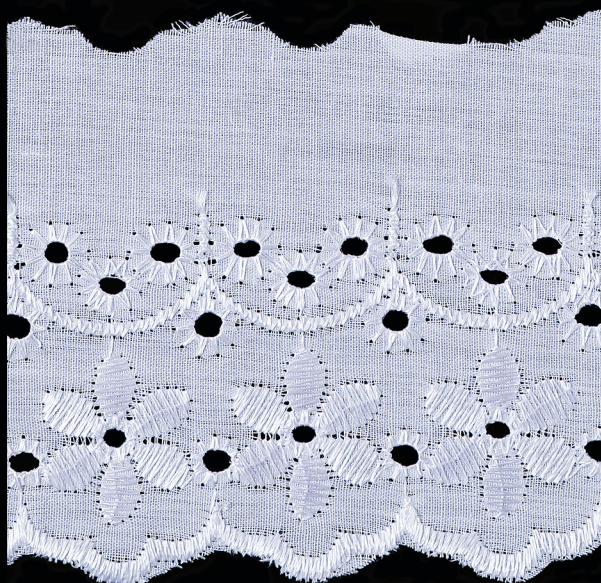

9104 Blanco 7.5 cm Bolsa 10 Pzas

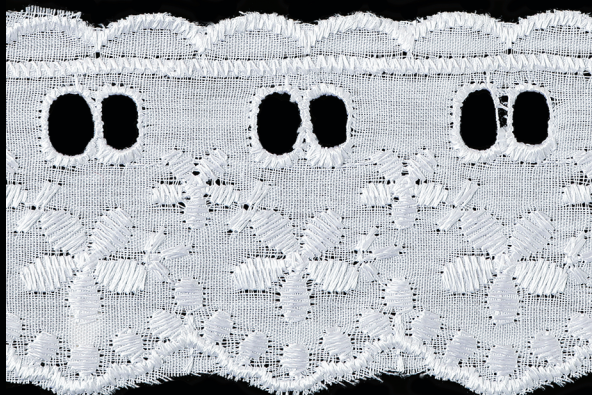

9011 Blanco 5.0 cm Bolsa 10 Pzas



**9042** Blanco 4.7 cm Bolsa 10 Pzas

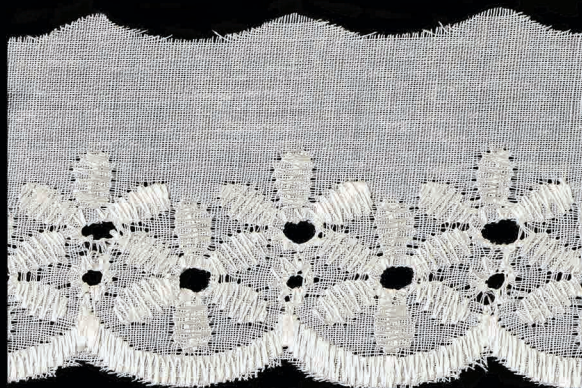

**9069** Blanco · Crudo · Negro 4.8 cm Bolsa 10 Pzas

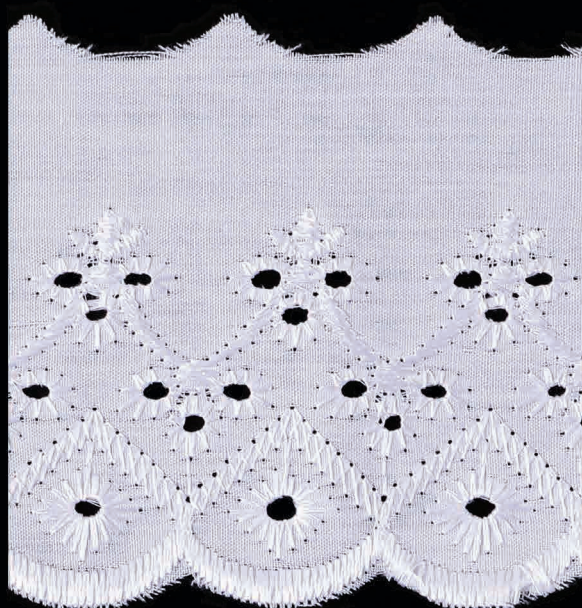

**9101** Blanco 7.7 cm Bolsa 10 Pzas



**9091** Blanco · Crudo · Multicolor 6.0 cm Bolsa 10 Pzas

# Tira Bordada (Broderie)

Pieza de 15 yds

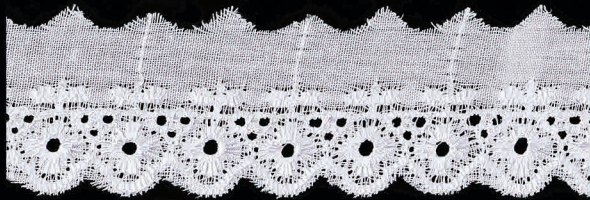

**9120** Blanco • Crudo • Negro 2.5 cm Bolsa 10 Pzas

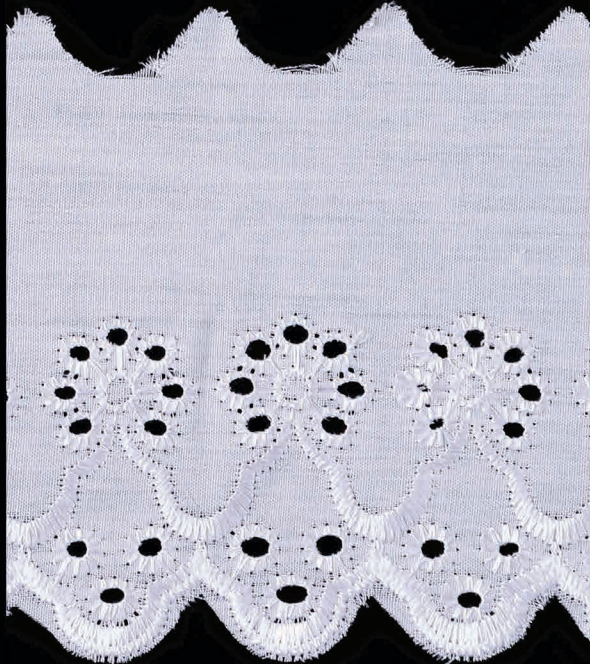

**9131** Blanco 7.5 cm Bolsa 10 Pzas



**9116** Blanco 25.5 cm Bolsa 05 Pzas

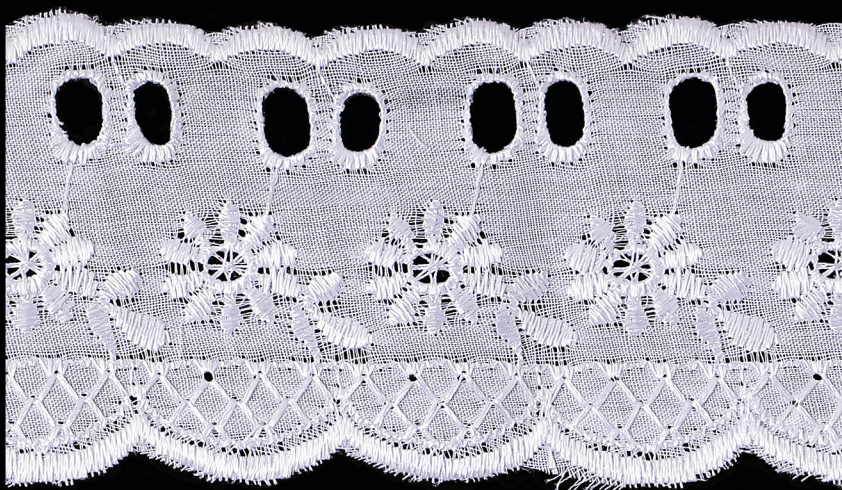

**9091** Blanco • Crudo 6.0 cm Bolsa 10 Pzas

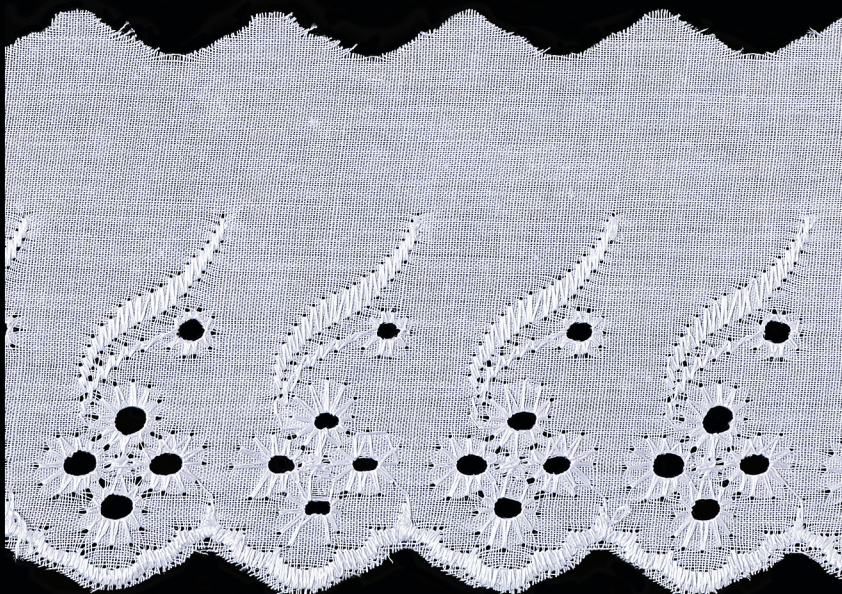

**9106** Blanco • Crudo 7.7 cm Bolsa 10 Pzas  
9106 Blanco • Crudo 7.7 cm Bolsa 10 Pzas

# Encajes

FORMATO: Rollo

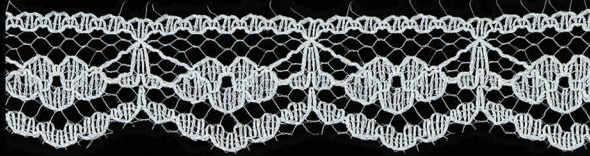

4016 Blanco 1.7 cm 600 Yds



4016 Negro 1.7 cm 600 Yds



4016 Crudo 1.7 cm 600 Yds



171 Blanco 2.0 cm 400 Yds

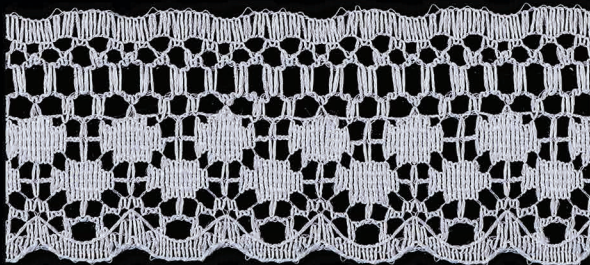

3065 Blanco 3.3 cm 300 Yds

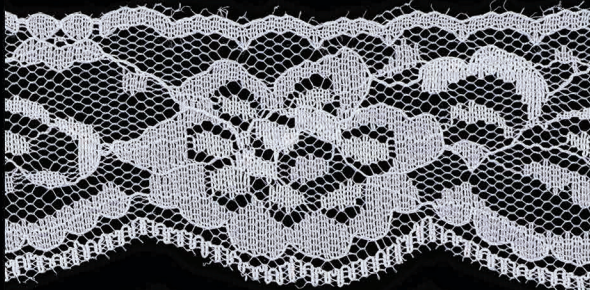

4052 Blanco 3.5 cm 300 Yds



078 Blanco 4.0 cm 300 Yds

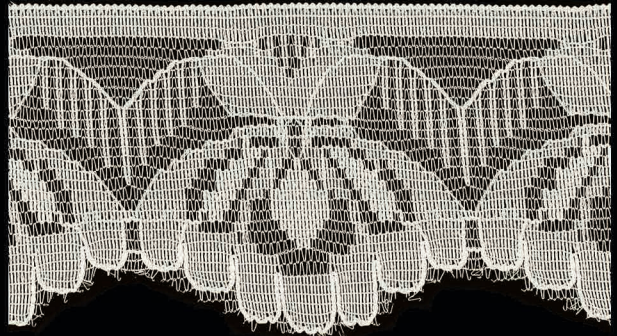

078 Crudo 4.4 cm 300 Yds

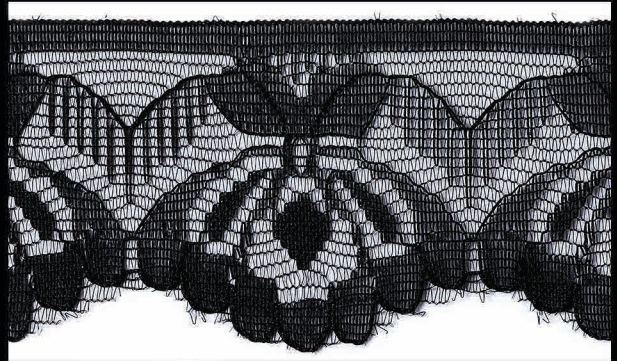

078 Negro 4.4 cm 300 Yds

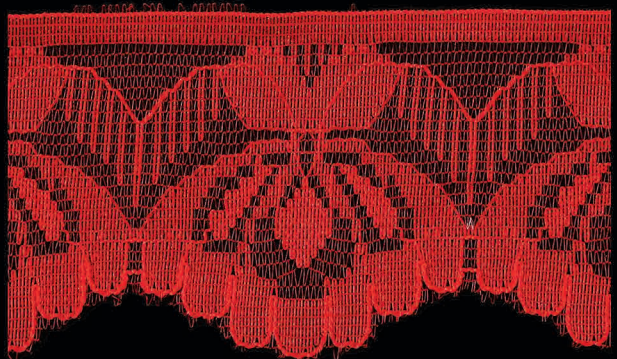

078 Rojo 4.4 cm 300 Yds

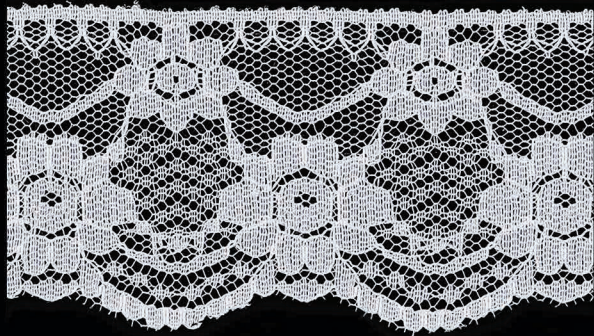

**4130** Blanco 4.3 cm 200 Yds

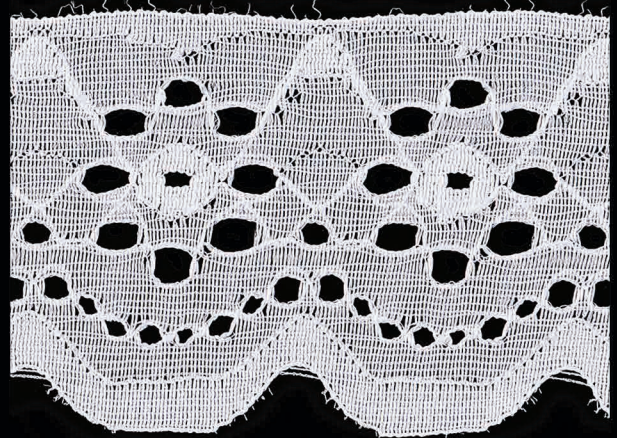

**LH3081** Blanco 5.5 cm 200 Yds

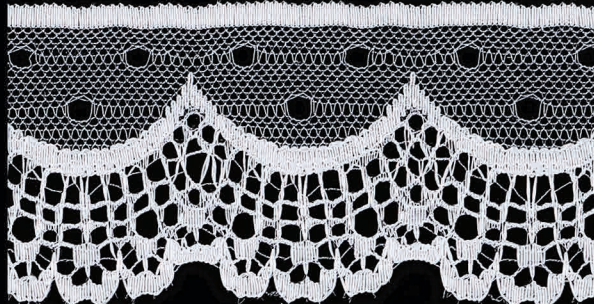

**299** Blanco 4.1 cm 300 Yds



**530** Blanco 5.5 cm 200 Yds

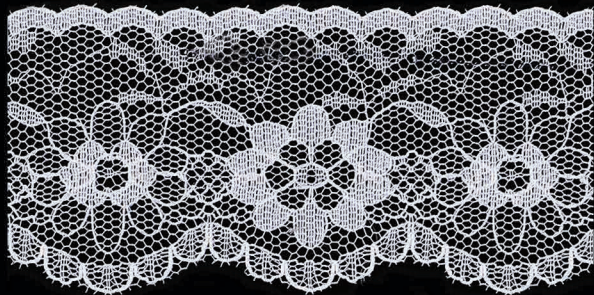

**4123** Blanco 3.8 cm 300 Yds

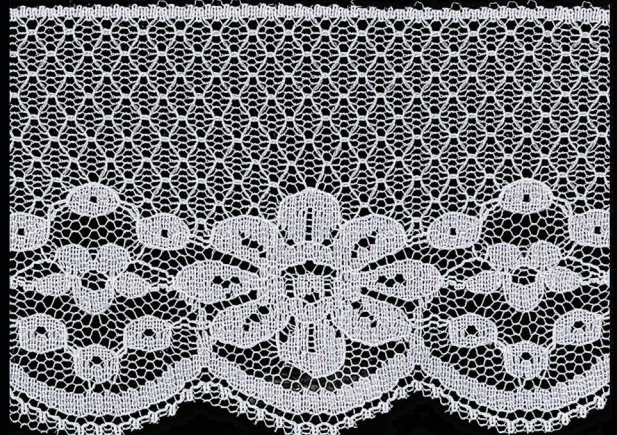

**913** Blanco 5.7cm 200 Yds

# Encajes

FORMATO: Rollo

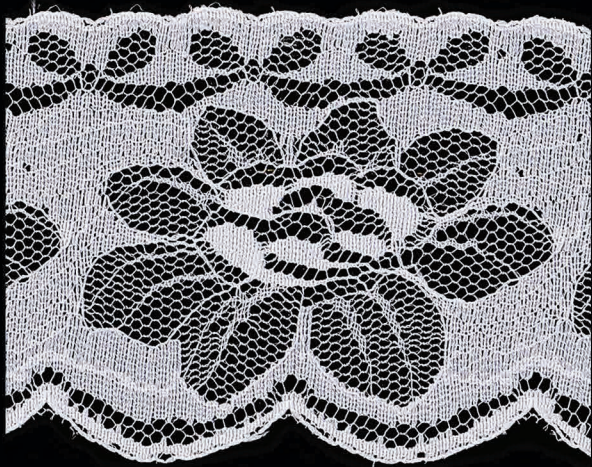

613 Crudo 6.0 cm 200 Yds

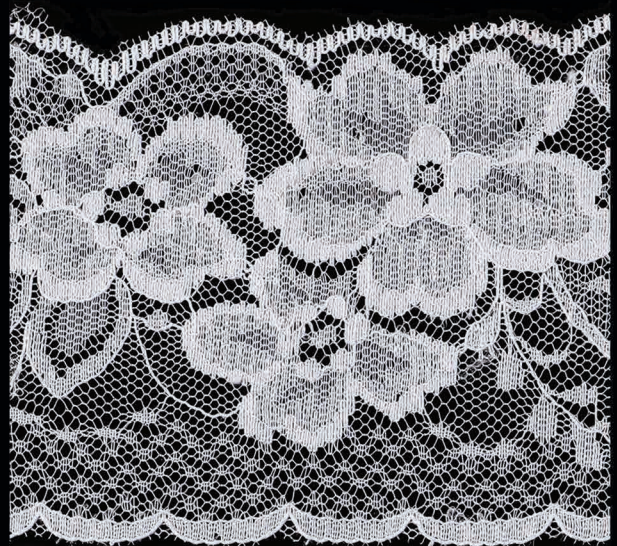

307-922 Blanco 7.0 cm 150 Yds

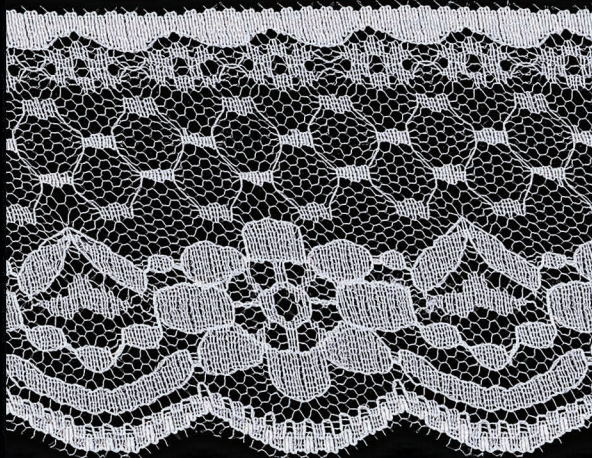

4062 Blanco 6.0 cm 200 Yds

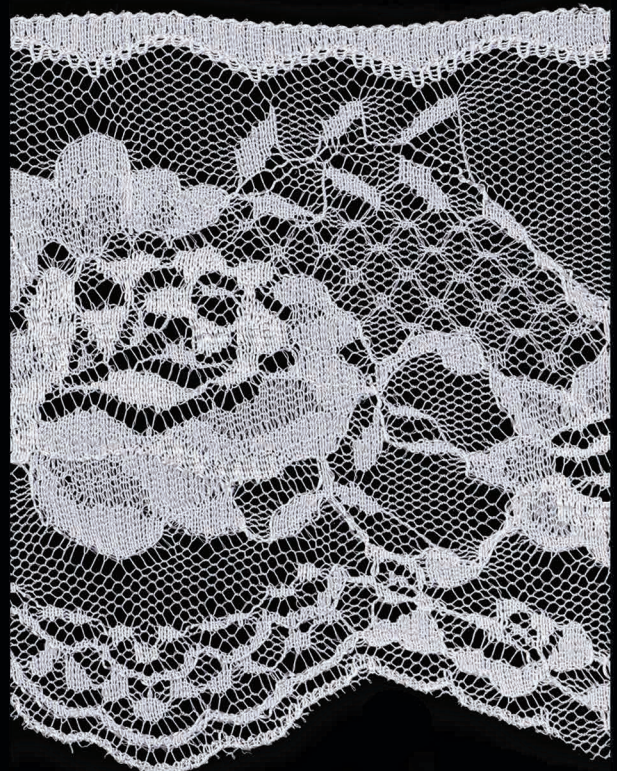

312 Blanco 10 cm 200 Yds

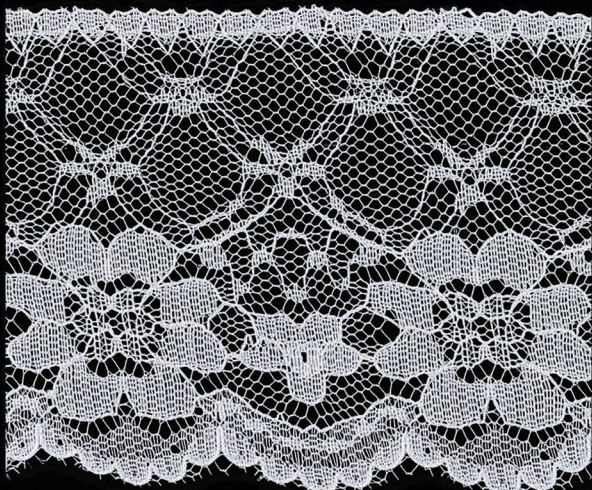

4035 Blanco 6.2 cm 200 Yds

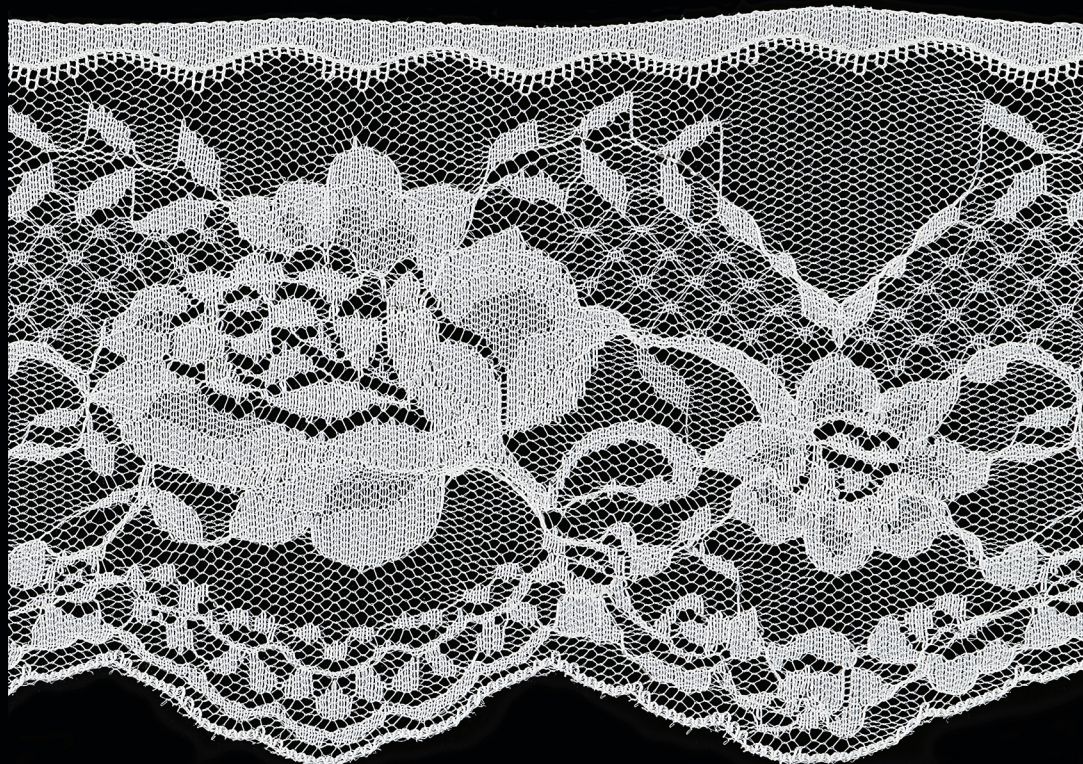

**R005** Crudo 9,5 cm 150 Yds

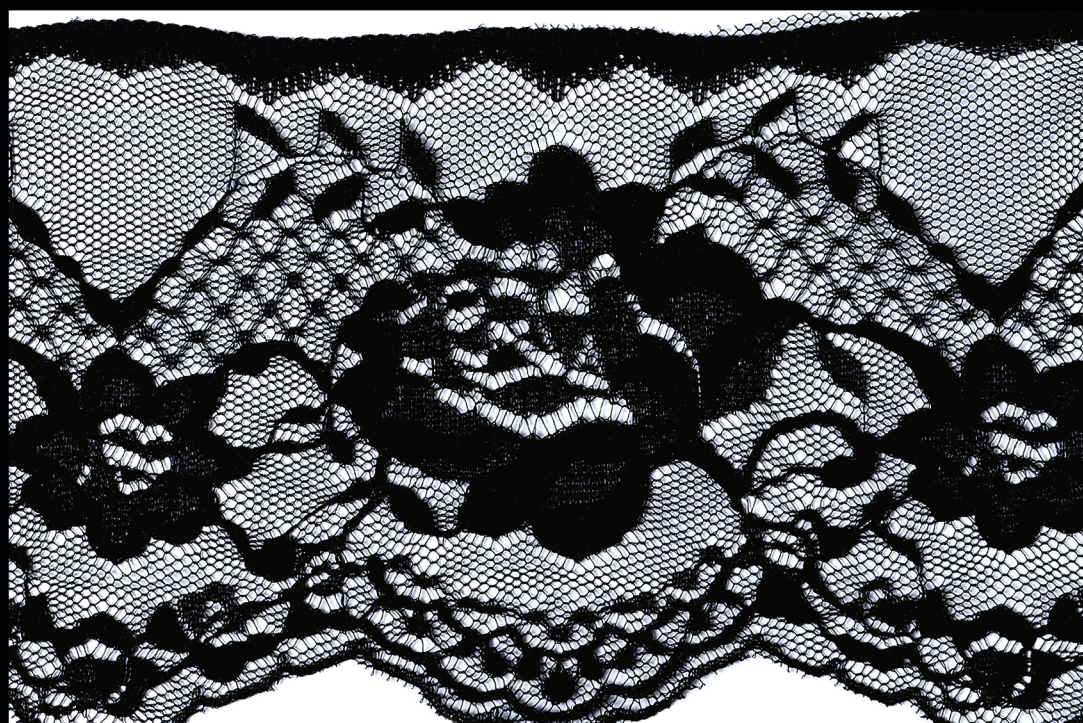

**R005** Negro 9,5 cm 150 Yds

# Bolillos

LARGO PIEZA: 30 Mts



**SC1022** Crudo 1 cm



**TR-5** Crudo 1.4 cm



**2007** Crudo 2 cm



**TR-1-1** Crudo 2 cm



**SK-015** Crudo 2.5 cm



**TR-3** Crudo 2.5 cm



**TR-2** Crudo 2.8 cm



**TR-6** Crudo 3.5 cm



**TR-7** Crudo 4.7 cm



**TR-1** Crudo 4.8 cm

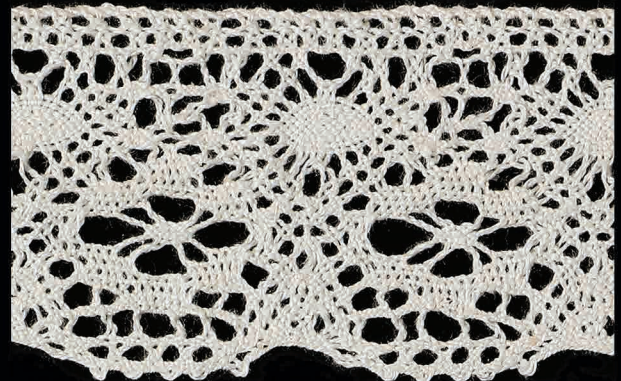

**TR-8** Crudo 5 cm



**BCR009** Crudo 5.5 cm

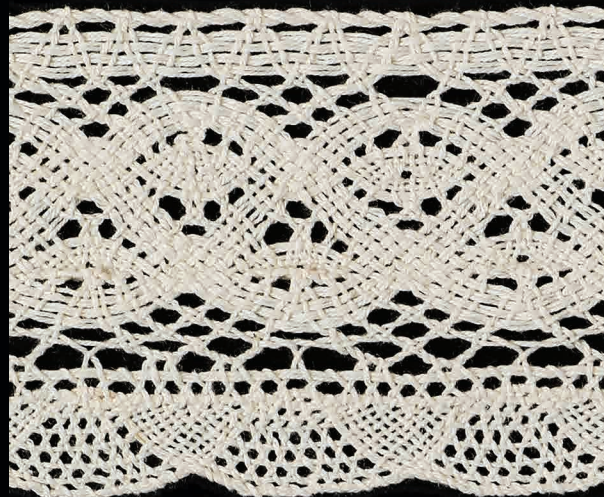

**BCR012** Crudo 6.5 cm



**TR-4** Blanco 5.5 cm



**TR-9** Crudo 6 cm

# Macramé

Pieza de 15 yds

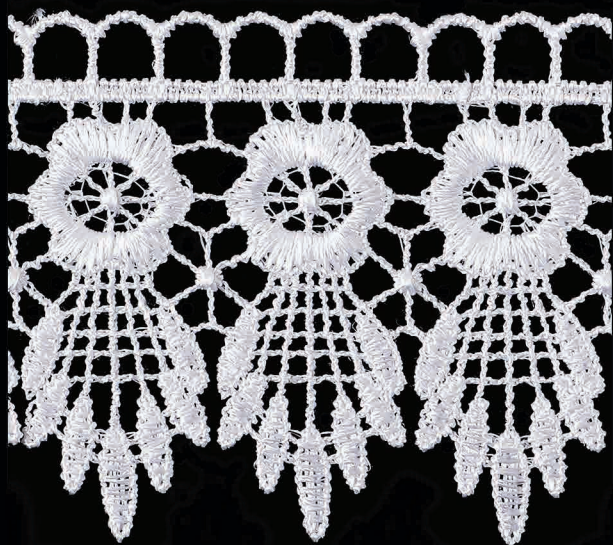

623 Blanco • Crudo • Negro 7cm



CHL-449 Blanco • Crudo • Negro 7.5cm



140827-25 Blanco • Crudo • Negro 8.7cm



629 Blanco • Crudo • Negro 9 cm



**635** Blanco • Crudo • Negro 5 cm



**636** Blanco • Crudo • Negro 3 cm

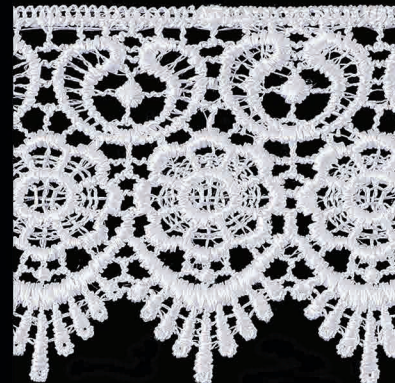

**638** Blanco • Crudo • Negro 5 cm

# Macramé Girasol

Pieza de 15 yds



C-001 Blanco 1.3 cm



C-005 Rosado 1.3 cm



C-009 Celeste 1.3 cm



C-002 Negro 1.3 cm



C-006 Morado 1.3 cm



C-0010 Dorado 1.3 cm



C-003 Rojo 1.3 cm



C-007 Lila 1.3 cm



C-004 Verde 1.3 cm



C-008 Amarillo 1.3 cm



C-999 Multicolor 1.3 cm



C-999 Multicolor 2.5 cm



C-001 Blanco 2.5 cm

# Borlas



01 Blanco



02 Negro



03 Rojo



04 Amarillo



05 Verde Navidad



06 Beige Dorado

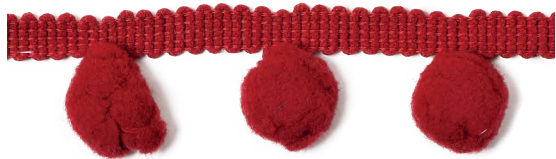

07 Café



08 Azul Rey



09 Fucsia



10 Café Moro

# Borlas y Ovillos de Navidad

## Borla Navidad 20 mts

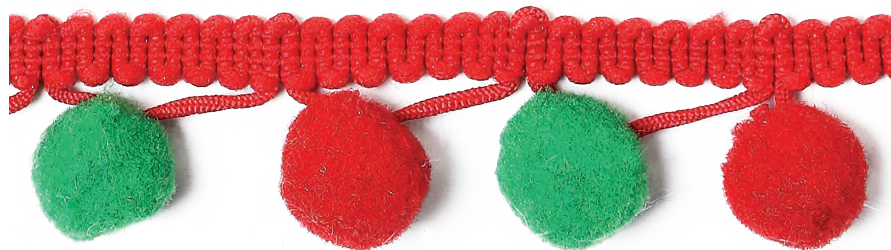

**021**  
Borla Navidad



**041**  
Fleco Navidad  
2 cm

## Ovillo Papel Metálico

12 Un. · 30 mts



**01**  
Dorado



**02**  
Plateado

UKRYL



# Pasamanería Dorada



**G27** 5 mm 20 mts



**G25** 5 mm 20 mts



**G26** 5 mm 20 mts



**G13** 15 mm 20 mts



**G17** 12 mm 20 mts



**ZIGZAG06** 6 mm 50 mts



**ZIGZAG08** 8 mm 50 mts



**268-1** 10 mm 20 mts



**3748** 20 mm 20 mts



**5853** 20 mm 20 mts



**6006** 35 mm 20 mts



**AR-0008** 3.5 cm 50 mts

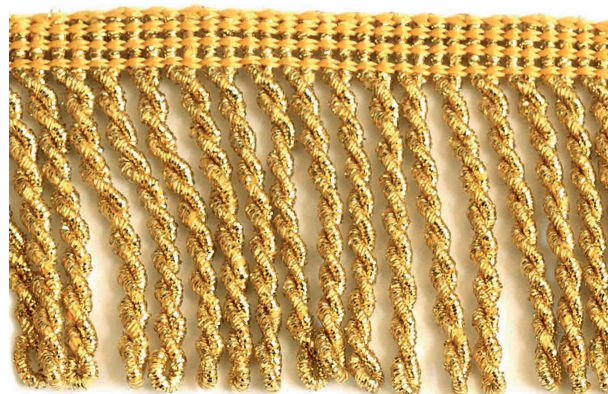

**5 cm 5 mts**

# Pasamanería Trenzada

LARGO: 20 Mts · ANCHO: 8 mm Y 15 mm



CINRIB 08/15mm 01 Blanco



CINRIB 08/15mm 04 Blanco Invierno



CINRIB 08/15mm 24 Beige



CINRIB 08/15mm 07 Amarillo



CINRIB 08/15mm 10 Rosado



CINRIB 08/15mm 12 Fucsia



CINRIB 08/15mm 03 Rojo



CINRIB 08/15mm 30 Burdeos



CINRIB 08/15mm 16 Verde



CINRIB 08/15mm 14 Malva

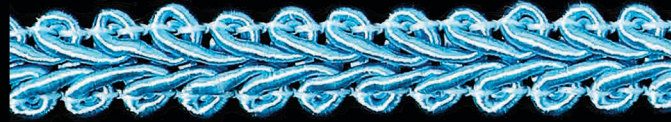

CINRIB 08/15mm 20 Celeste agua



CINRIB 08/15mm 19 Calipso



CINRIB 08/15mm 21 Azul Rey



CINRIB 08/15mm 26 Café



CINRIB 08/15mm 02 Negro

# Tul Metálico

Rollo de 15 cm • Longitud de 25 yds

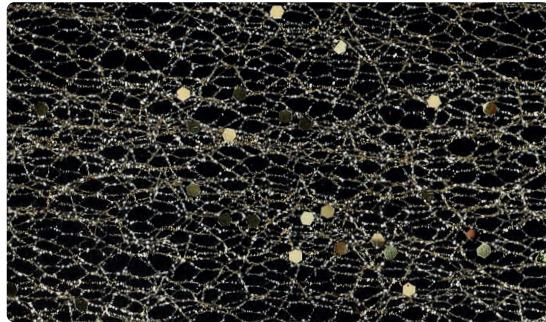

**01**  
Tornasol

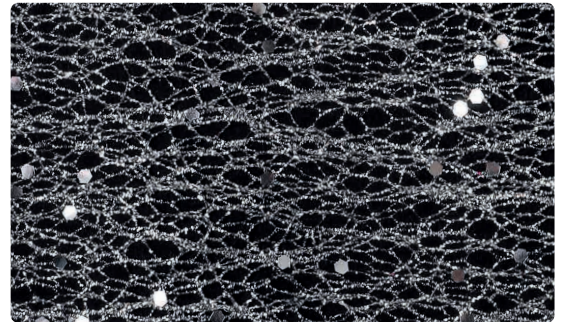

**02**  
Blanco

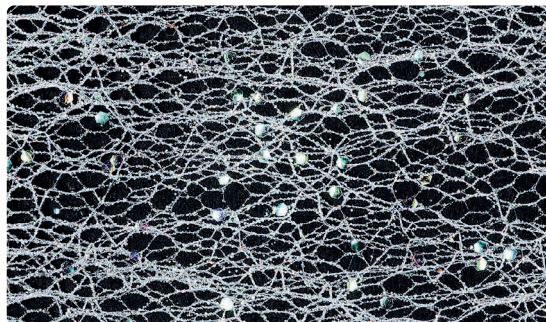

**03**  
Celeste

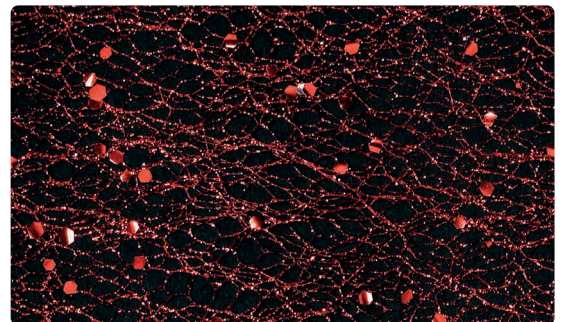

**04**  
Rojo

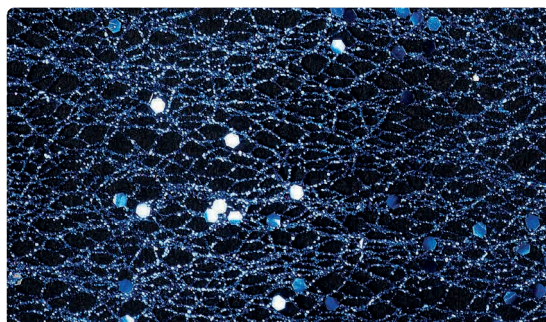

**05**  
Azul Rey

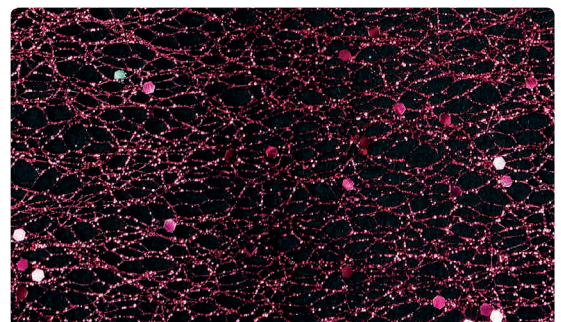

**06**  
Fucsia

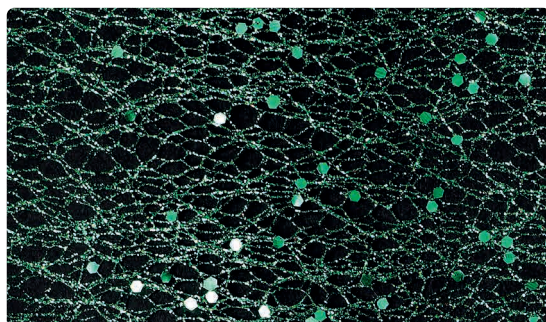

**07**  
Verde

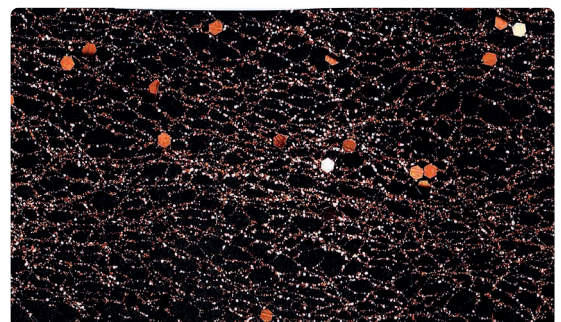

**08**  
Café

# Flecos

100 mm y 65 mm • Pieza 30 mts



**01**  
Blanco



**02**  
Negro



**03**  
Rojo



**04**  
Beige



**05**  
Amarillo



**08**  
Bordeos



**07**  
Azul Rey



**06**  
Dorado

# Mostacillón 6 mm Bolsa 500 Gr



**C001** Blanco



**C002** Negro



**C003** Rojo



**C004** Plateado



**C007** Dorado



**C016** Verde



**C020** Celeste



**C021** Azul



**C026** Café



**C030** Rojo

## Strass ANCHO: Rollo de 10mts



**CRI14 023** Plateado 3.1 mm



**SS16 007** Dorado 3.4 mm



**SS20 007** Dorado 4.3 mm



**SS20 023** Plateado 4.3 mm

## Lentejuelas ANCHO: 6 mm Rollo 100 yds



**01** Plateado



**26** Fucsia



**1102** Blanca



**54** Morado



**39** Rosado



**38** Calipso



**14** Amarillo



**19** Azul



**04** Verde



**8902** Negro



**03** Rojo



Cuentas de letras  
7mm Blanco  
y Negro 500 gr



Cuentas de letras  
7mm Multicolor  
500 gr



# Pom Pom

Bolsa de 100 unidades - 50 unidades

	7 mm/ 100 Un	19 mm/100 Un	25 mm/100 Un	38 mm/ 50 Un
Código	Color	Color	Color	Color
c001	Blanco	Blanco	Blanco	-
c003	Rosado	Rosado	Rosado	Rosado
c004	Rojo	Rojo	Rojo	Rojo
c005	Naranja	Naranja	Naranja	-
c007	Negro	-	-	-
c009	Celeste	Celeste	Celeste	-
c010	Azul	Azul	Azul	Azul
c011	Azul Oscuro	Azul Oscuro	Azul Oscuro	Azul Oscuro
c014	Verde	Verde	Verde	-
c016	Morado	Morado	Morado	Morado
c019	Amarillo	Amarillo	Amarillo	-
c024	Café	Café	Café	Café



**01**  
Blanco



**03**  
Rosado



**04**  
Rojo



**05**  
Naranja



**07**  
Negro



**09**  
Celeste



**10**  
Azul



**11**  
Azul Oscuro



**14**  
Verde



**16**  
Morado



**19**  
Amarillo



**24**  
Café

# Flores

## Besitos 1,0 cm · Bolsa 144 Un

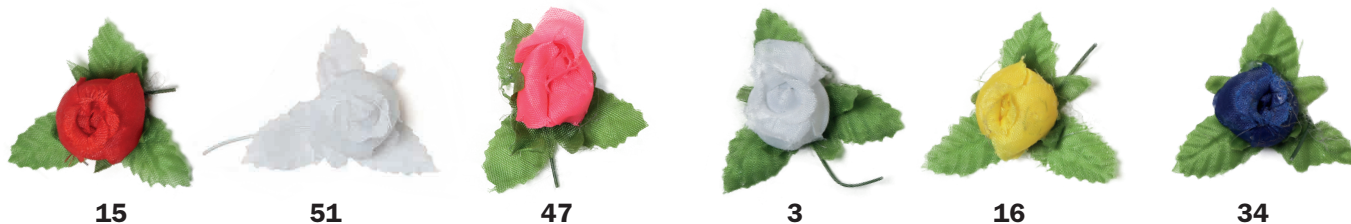

## Rococó Flor 1,0 cm · Bolsa 100 Un



## Capullo Rosa Papel 1,5 cm · Bolsa 144 Un





**Cala Eva** 2,8 cm · Bolsa 144 Un



**Garbea Papel** 4,0 cm · Bolsa 72 Un



**Primavera** 1,5 cm · Bolsa 144 Un



**Rosa Eva** 2,0 cm · Bolsa 144 Un

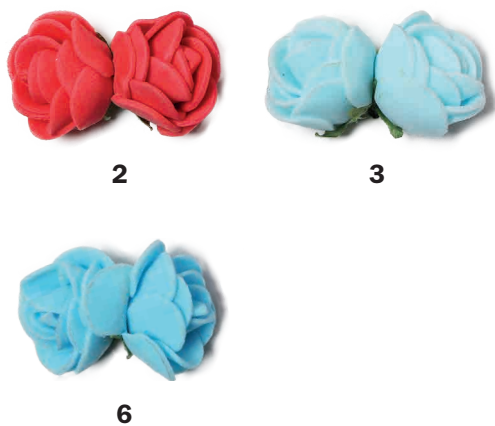

**Cinta Floral** 12 mm



# Parches

Bolsa 10 Unidades



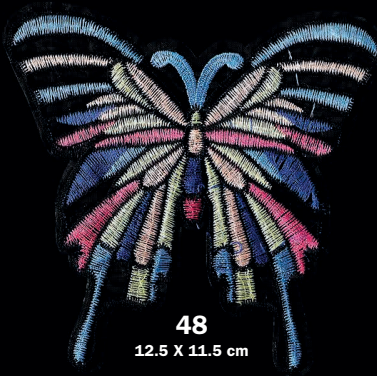

48  
12.5 X 11.5 cm



63  
6.8 X 5.0 cm

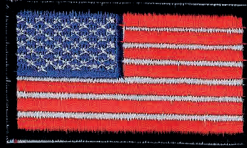

156  
9.0 cm



27  
5.7 X 6.0 cm

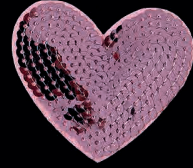

31  
7.0 X 6.0 cm



162  
9.0 cm



23  
9.0 X 6.5 cm



32  
4.5 X 6.5 cm



29  
4.2 X 5.0 cm



150  
9.0 cm



121  
3.0 X 4.0 cm



120  
6.0 X 4.0 cm



22  
9.0 X 6.5 cm



04  
5.4 X 5.4 cm



03  
3.2 X 3.0 cm



13  
6.5 X 2.0 cm



157  
5.0 cm



161  
5.2 X 5.2 cm



163  
5.2 X 5.2 cm



164  
5.2 X 5.2 cm



165  
5.2 X 5.2 cm



166  
5.2 X 5.2 cm



28  
5.2 X 5.2 cm



129  
5.0 X 5.0 cm



128  
5.5 X 5.5 cm



154  
6.0 cm



11  
6.0 X 3.5 cm



127  
7.0 X 7.2 cm



151  
5.0 cm



153  
9.0 cm

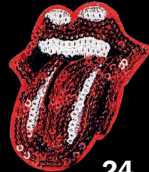

24  
5.8 X 6.5 cm



152  
7.5 cm



155  
6.0 cm



159  
5.0 cm



14  
7.0 X 6.5 cm



18  
5.5 X 3.5 cm



123  
6.0 X 5.0 cm



33  
5.0 X 7.0 cm



158  
6.0 cm



01  
6.5 X 2.5 cm



160  
4.5 cm

# Paño Lency

Rollo 25 mts • Piezas 20 x 30 cm (10 un)



**22**  
Mustaza



**21**  
Blanco Invierno



**20**  
Calipso



**19**  
Gris



**18**  
Café Moro



**17**  
Azul Marino

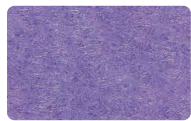

**16**  
Lila



**01**  
Blanco



**14**  
Verde



**09**  
Celeste



**13**  
Fucsia



**12**  
Verde Limón



**11**  
Azul Rey



**10**  
Coral



**02**  
Negro



**08**  
Rosado



**07**  
Tostado



**06**  
Amarillo Oro



**05**  
Verde Navidad



**04**  
Rosa



**03**  
Rojo



**15**  
Morado



**23**  
Piel

# Paño Lency

## Rollo Glitter Navidad 20 mts.



01 Blanco



02 Negro



03 Rojo

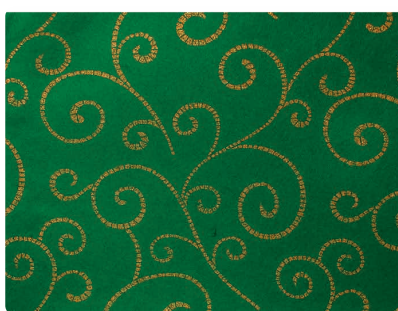

05 Verde

## Rollo Glitter Estrella Fugaz 20 mts.



01 Blanco

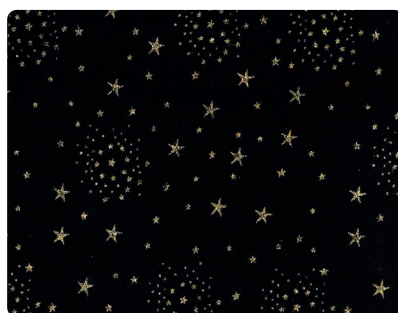

02 Negro

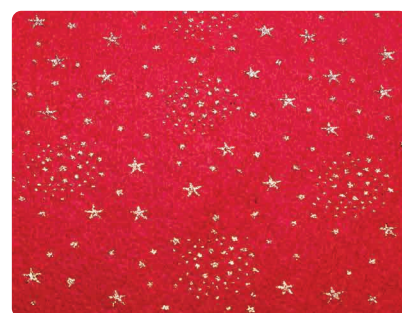

03 Rojo



05 Verde

# Paño Lency

## Rollo EstampadoNavidad

Rollo de 20 mts.



10



21



22



23



31



32

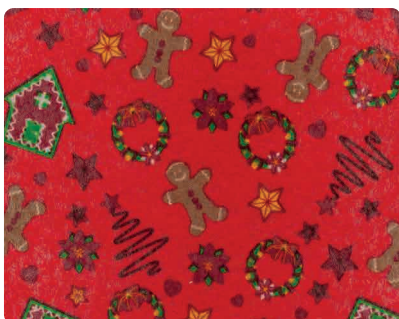

33



41



42



43

# Tela Arpillera Color

Rollo • Espesor 10 oz

## Arpillera Cruda 50 mts. 10 onzas



**10**  
Natural • 50 mts

## Arpillera Color 25 mts. 10 onzas



**01**  
Blanca • 25 mts



**02**  
Negro • 25 mts

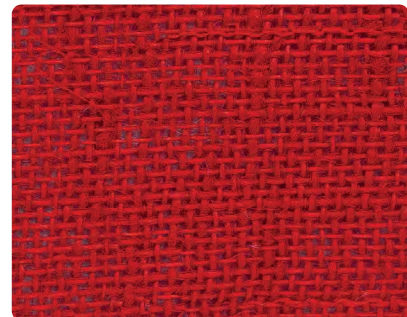

**03**  
Rojo • 25 mts



**05**  
Verde • 25 mts



**07**  
Azul • 25 mts



**26**  
Café • 25 mts

# Fashion 3D

Botella de 32 ml • Paquete 12 unidades



# Goma Eva y Silicona



## Goma Eva Glitter 20 x 30 cm · Bolsa 10 unidades

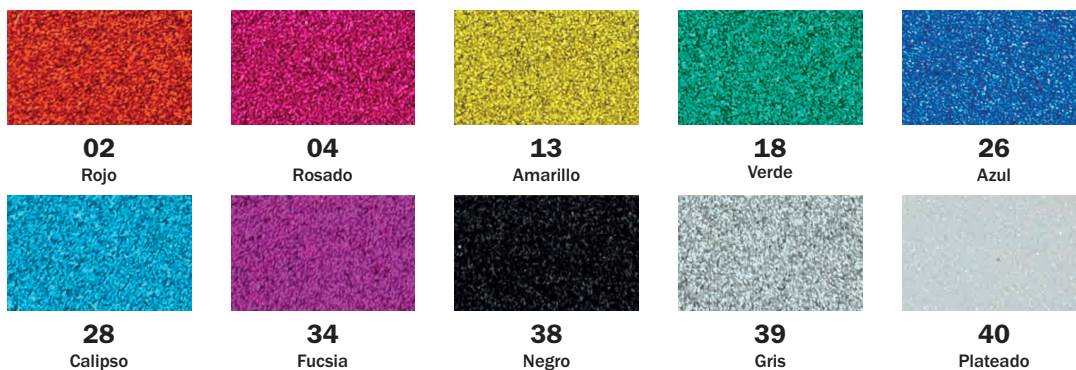

## Silicona en Barra Transparente 7mm · Bolsa 1Kg

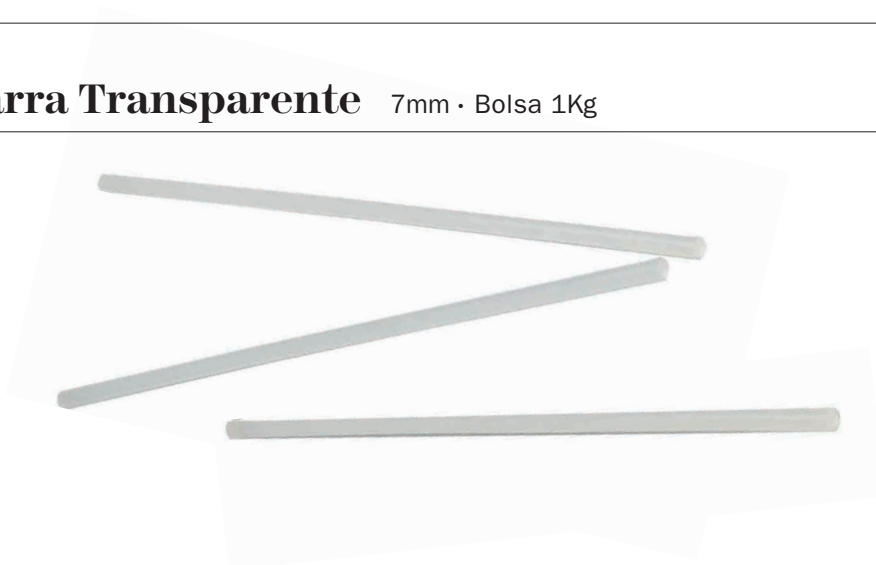



#### **DATOS DE CONTACTO**

**TEXTIL ANDINO S.A.**  
Pedro de Valdivia 6428, Macul  
Santiago, Chile  
+56 (2) 2239 1049  
ventas@textilandino.com  
www.ukryl.cl  
Instagram: @lanasukryl  
Facebook: Lanas Ukryl

#### **PAGOS Y TRANSFERENCIAS**

RUT 76.031.971-6

**BANCO DE CHILE**  
Cta. Cte. 000-56827-09

**BANCO SANTANDER**  
Cta. Cte. 0-000-6445335-1

**BANCO ESTADO**  
Cta. Cte. 85400028244

[ Los colores tratan de representar lo mejor posible la realidad. Este medio impreso puede distorsionar levemente los tonos. ]

